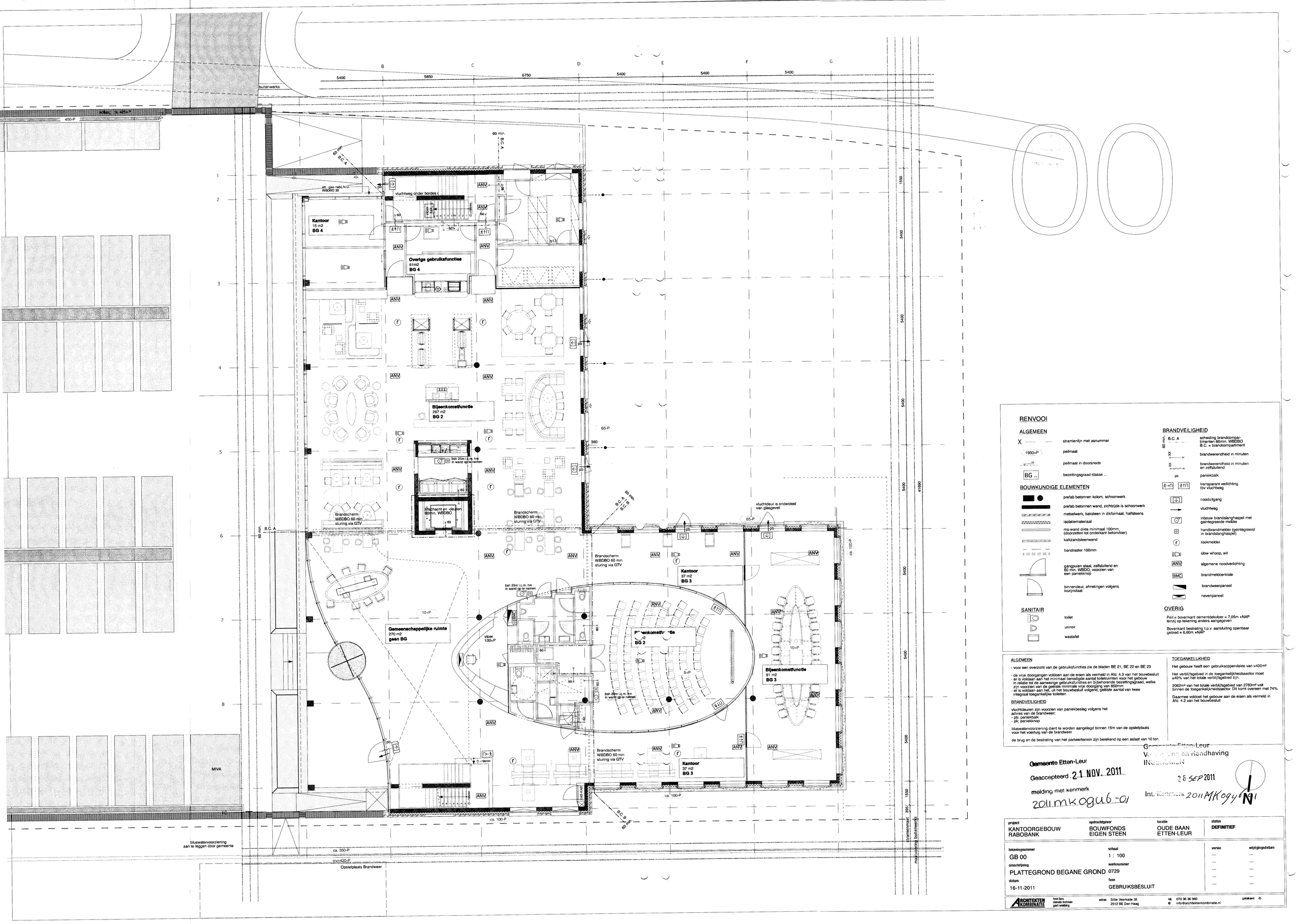

RENVOOI

ALGEMEEN

- X — stramienlijn met asnummer
- 1950+P — peilmaat
- M — peilmaat in doorsnede
- BG .. — bezettingsgraad-klasse ...

BOUWKUNDIGE ELEMENTEN

- prefab betonnen kolom, schoonwerk
- prefab betonnen wand, zichtzijde is schoonwerk
- metselwerk, baksteen in dikformaat, halfsteens
- isolatiemateriaal
- ms-wand dikte minimaal 100mm, (doorzetten tot onderkant betonvloer)
- kalkzandsteenwand
- bandraster 100mm
- gangpuien staal, zelfsluitend en 60 min. WBDO, voorzien van een paniekknop
- binnendeur, afmetingen volgens kozijnstaat

SANITAIR

- toilet
- urinoir
- wastafel

BRANDVEILIGHEID

- 60 min. B.C. A — scheiding brandcompartimenten 60min. WBDBO B.C. = brandcompartiment
- XX — brandwerendheid in minuten
- XX — brandwerendheid in minuten en zelfsluitend
- pb — paniekbalk
- transparant verlichting tbv vluchtweg
- noodutgang
- vluchtweg
- inbouw brandslanghaspel met geintegreerde melder
- handbrandmelder (geintegreerd in brandslanghaspel)
- rookmelder
- slow whoop, wit
- ANV — algemene noodverlichting
- BMC — brandmeldcentrale
- brandweerpaneel
- nevenpaneel

OVERIG

Peil = bovenkant cementdekvloer = 7,05m +NAP tenzij op tekening anders aangegeven

Bovenkant bestrating t.p.v. aansluiting openbaar gebied = 6,60m +NAP

ALGEMEEN

- voor een overzicht van de gebruiksfuncties zie de bladen BE 21, BE 22 en BE 23

- de vrije doorgangen voldoen aan de eisen als vermeld in Afd. 4.3 van het bouwbesluit
- er is voldaan aan het minimaal benodigde aantal toiletruimten voor het gebouw in relatie tot de aanwezige gebruiksfuncties en bijbehorende bezettingsgraad, welke zijn voorzien van de gebiste minimale vrije doorgang van 850mm
- er is voldaan aan het, uit het bouwbesluit volgend, gebiste aantal van twee integraal toegankelijke toiletten

BRANDVEILIGHEID

vluchtdeuren zijn voorzien van paniekbeslag volgens het advies van de brandweer:
- pb: paniekbalk
- pk: paniekknop

bluswatervoorziening dient te worden aangelegd binnen 15m van de opstelplaats voor het voertuig van de brandweer

de brug en de bestrating van het parkeerterrein zijn berekend op een aslast van 10 ton

TOEGANKELIJKHEID

Het gebouw heeft een gebruiksoppervlakte van >400m²

Het verblijfsgebied in de toegankelijkheidssector moet ≥40% van het totale verblijfsgebied zijn.

2062m² van het totale verblijfsgebied van 2783m² valt binnen de toegankelijkheidssector. Dit komt overeen met 74%.

Daarmee voldoet het gebouw aan de eisen als vermeld in Afd. 4.2 van het bouwbesluit

Gemeente Etten-Leur
Geaccepteerd 21 NOV. 2011
melding met kenmerk
2011MKogu6-01

Gemeente Etten-Leur
Vergunning en Handhaving
INGEKOMEN
28 SEP 2011
Int. Kenmerk 2011MKogu6-01

project	opdrachtgever	locatie	status
KANTOORGEBOUW RABOBANK	BOUWFONDS EIGEN STEEN	OUDE BAAN ETTEN-LEUR	DEFINITIEF

tekeningnummer	schaal	versie	wijzigingsdatum
GB 00	1 : 100	...	...
omschrijving	werknummer	...	...
PLATTEGROND BEGANE GROND	0729	...	...
datum	fase	...	...
16-11-2011	GEBRUIKSBESLUIT	...	...

ARCHITEKTEN KOMBINATIE
fred bos
cleals bolman
gert wildeg
adres Stille Veerkade 35
2512 BE Den Haag
tel. 070 36 36 960
@ info@architektenkombinatie.nl
getekend rb