





Dirk Hartogstraat 163

4812 GE Breda

Kenmerken

 ca.120 m²

 3 Slaapkamers

 Heuvel, Breda

**Welkom in uw
nieuwe thuis**

 076 514 74 53

 info@vandersande.nl

www.vandersande.nl



“ Wij maken van dit appartement jouw nieuwe thuis. ”

Uw contactpersonen



Laura Elst
Makelaar (K-RMT)

☎ 06 14 89 64 30

✉ l.elst@vandersande.nl



Marieke Woestenberg
Commercieel medewerkster

☎ 076 514 74 53 / 06 83 40 89 55

✉ m.woestenberg@vandersande.nl



Inhoud

04	Het appartement	44	Klanttevredenheid
08	Wonen en koken	45	Ons team
15	Balkon		
18	Slapen en baden		
22	Praktische ruimtes		
23	Parkeerplaats		
24	Bijzonderheden		
25	Verkoper vertelt		
26	Plattegronden		
30	Breda, prachtige stad		
32	De wijk		
33	Wijkstatistieken		
34	Lijst van zaken		
36	Extra informatie		
41	Hypotheek		
42	Virtual tour		
43	Onze dienstverlening		

Het appartement

Stap binnen in dit prachtige en instapklare appartement, gelegen op de bovenste verdieping, waar je dagelijks adembenemende en schilderachtige uitzichten kunt bewonderen. Het ruime en lichte appartement is zeer compleet met 3 slaapkamers (waarvan 1 in gebruik als kantoor), een en-suite badkamer, separaat toilet en meer dan voldoende bergruimte. Koken voor familie of vrienden wordt een feestje in de zeer complete open keuken met schiereiland. En dineren doe je vervolgens met een fantastisch uitzicht! Daarnaast heb je een eigen parkeerplaats en berging in het souterrain. Met de moderne inrichting en nette afwerking is het comfortabel wonen en kun je zo de verhuisdozen uitpakken. Wacht niet te lang en plan nu je bezichtiging in!

Kunt u niet wachten om deze woning te bezichtigen? Ga dan snel naar de website van Van der Sande Makelaars voor de digitale rondleiding van deze woning.





Specificaties

Soort woning:	portiektflat	Aantal kamers:	4
Bouwjaar:	2012	Aantal slaapkamers:	3
Woonoppervlakte:	ca. 120 m ²	Aantal woonlagen:	1
Inhoud:	ca. 392 m ³	Wijk:	Heuvel
		Energie label:	A



Centrale hal



Wonen en koken

Entree / hal, met toegang tot de slaapkamers, woonkamer met open keuken, toilet, technische ruimte en wasruimte. De meterkast bevindt zich op de algemene gang. Het gehele appartement is voorzien van een senso gietvloer.

Wasruimte, met aansluitingen ten behoeve van was-apparatuur. Tevens is er hier een vaste kast aanwezig.

Toilet, betegeld, met zwevend closet, fonteintje en ventilatie.

Woonkamer met open keuken. Vanuit de woonkamer is er toegang tot het balkon. Het zitgedeelte is aan een wand voorzien van een kurkwandbedekking.

Open keuken, met wand opstelling en kookeiland. De wandopstelling is voorzien van koelkast, vriezer, wijnkoelkast, vaatwasser, combi-oven en werkblad met RVS spoelbak en Quooker.

Het eiland is voorzien van Bora kookplaat met geïntegreerde afzuiging. Tevens is er voldoende bergruimte aanwezig.











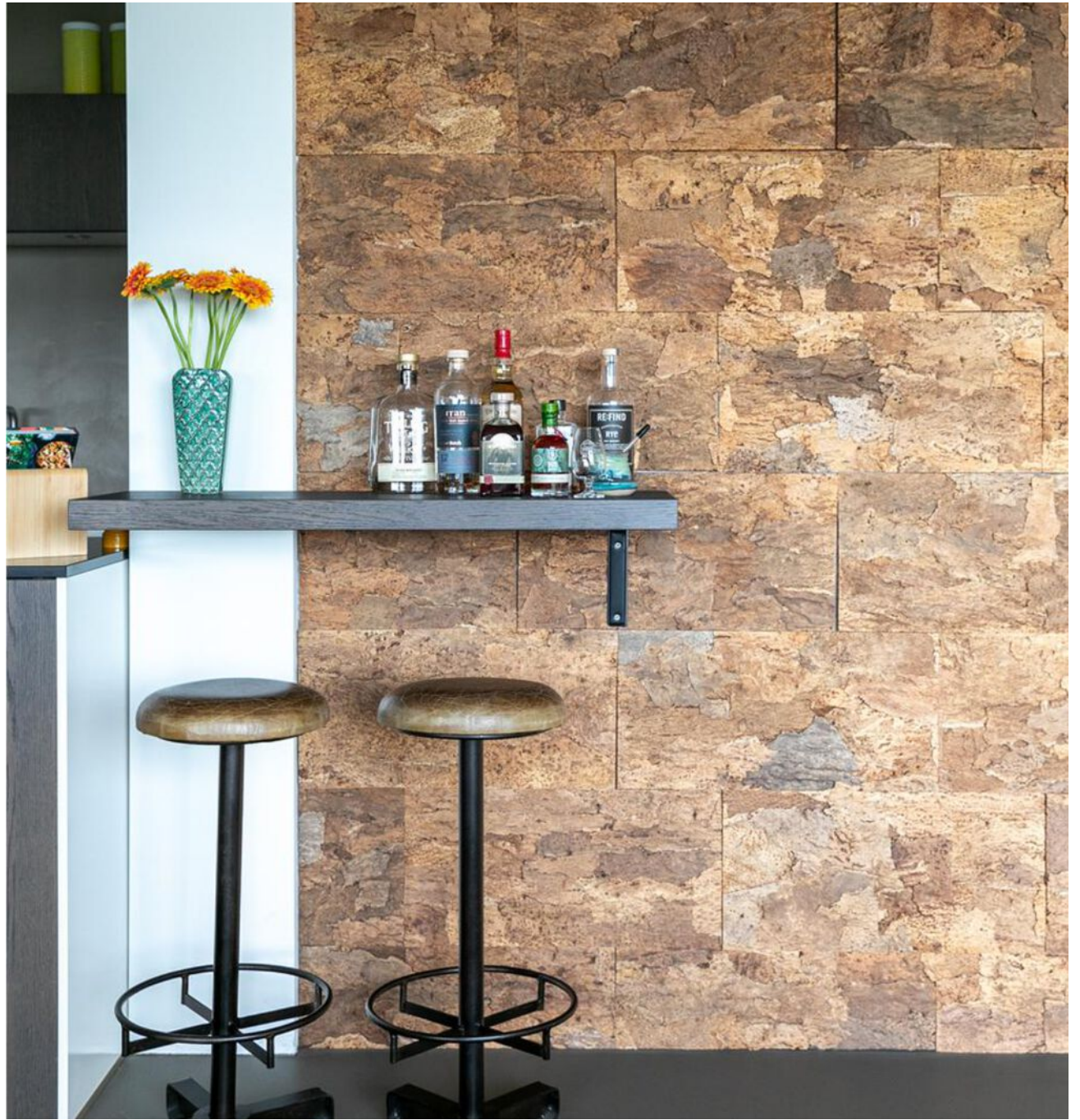

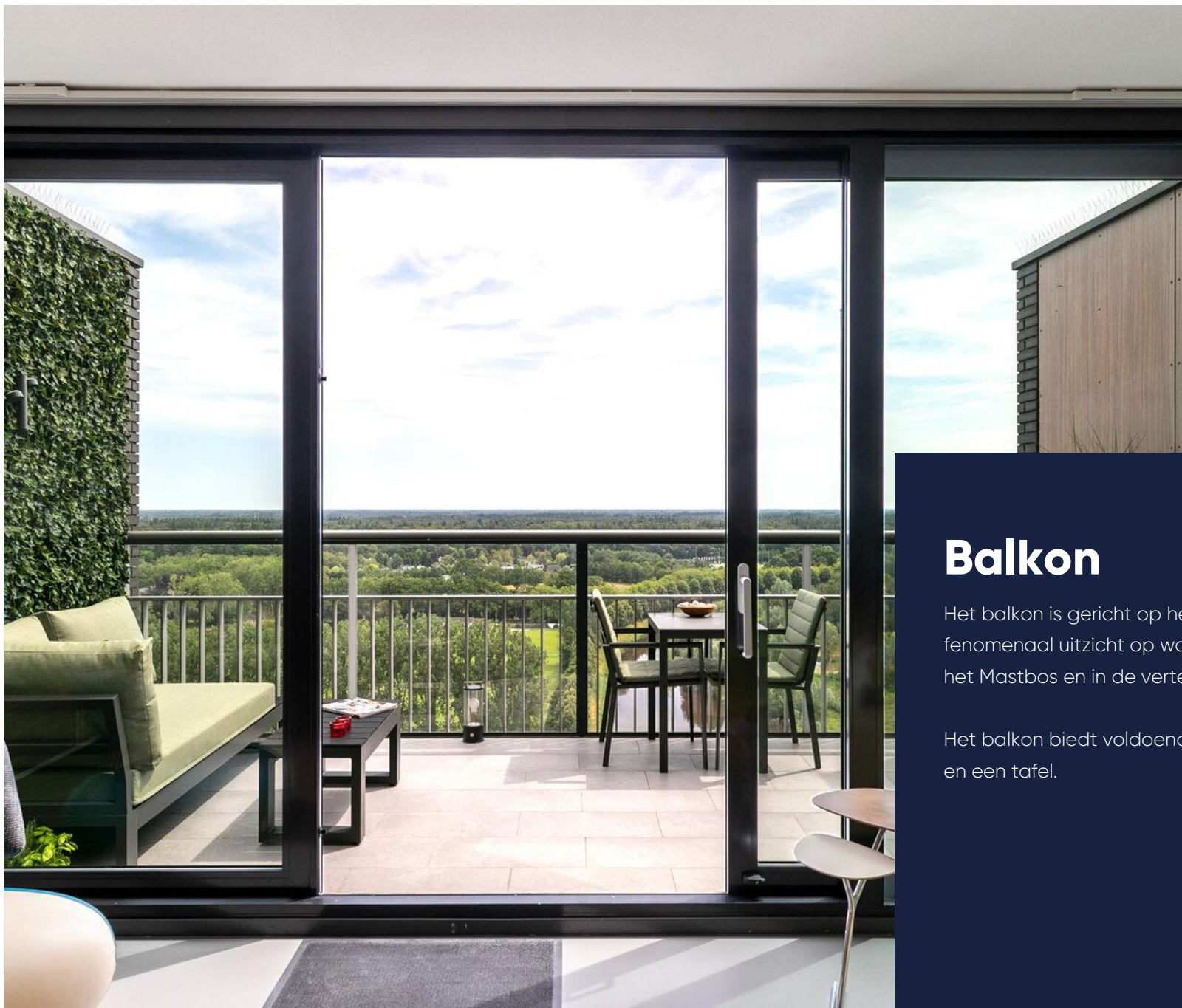

Balkon

Het balkon is gericht op het zuiden en biedt een fenomenaal uitzicht op waterloop de Aa of Weerij, het Mastbos en in de verte de Belgische grens.

Het balkon biedt voldoende ruimte voor een fijn zitje en een tafel.





Slapen en baden

Middels de gang is er toegang naar de slaapkamers.

Slaapkamer I, gelegen aan de achterzijde.

Slaapkamer II, gelegen aan de achterzijde.

Slaapkamer III, gelegen aan de achterzijde.
Met en-suite badkamer.

En-suite badkamer, eveneens voorzien van gietvloer. De badkamer is modern afgewerkt met vrijstaand ligbad, inloopdouche en wastafel.

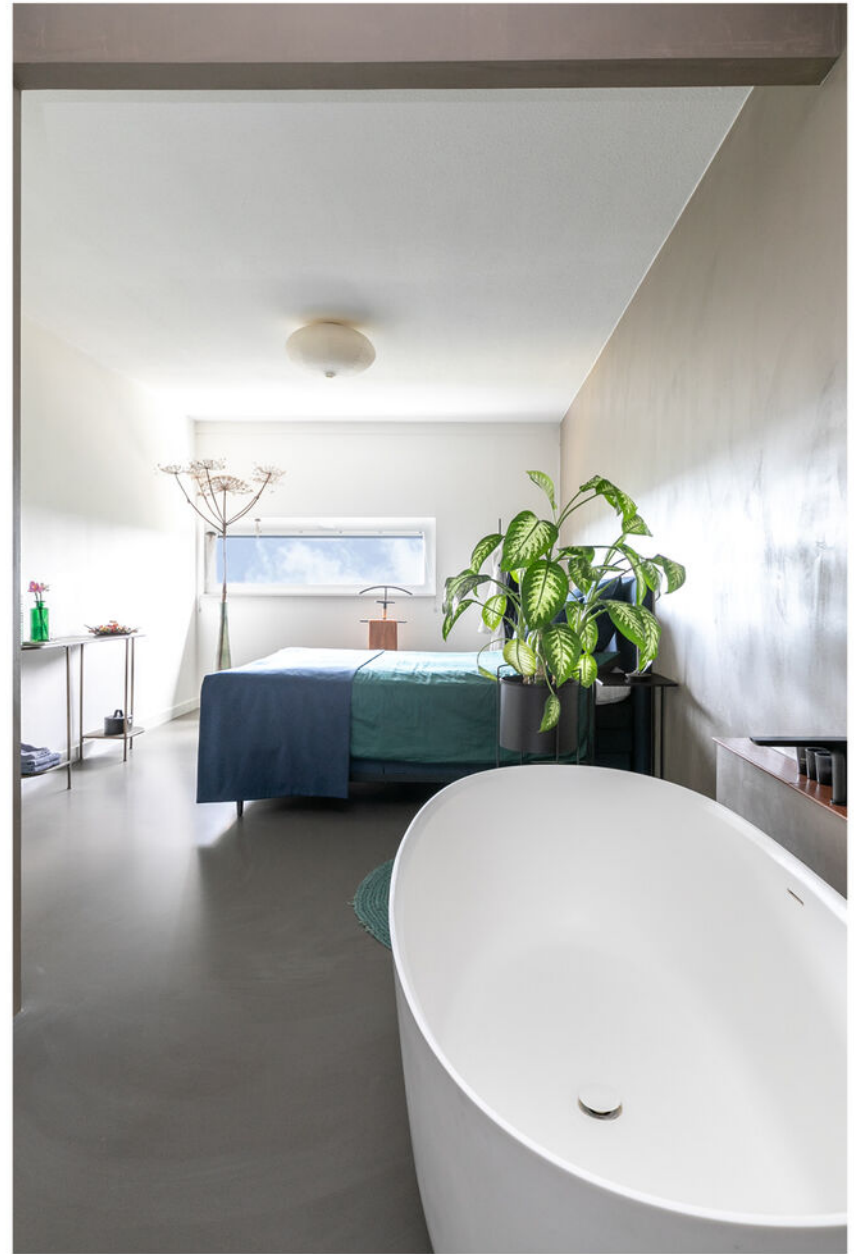

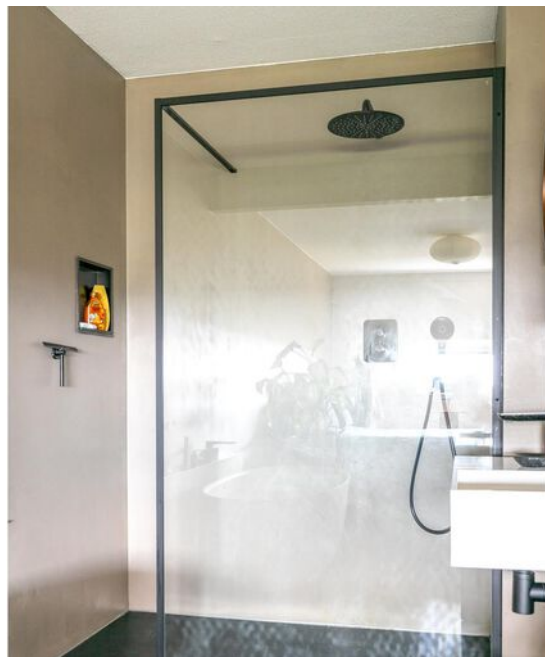

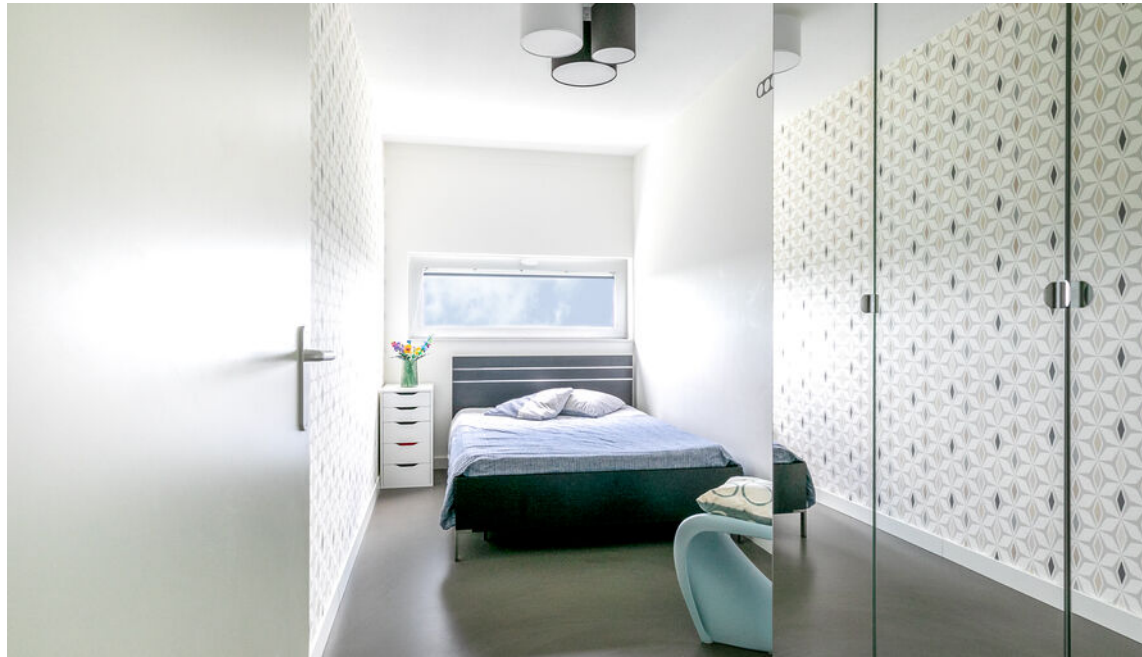



Praktische ruimtes

Op de gang richting de slaapkamers is er een praktische garderobenis gemaakt.

TECHNISCHE RUIMTE

Technische ruimte met bergruimte, unit voor de vloerverwarming en koeling, de WTW-unit.

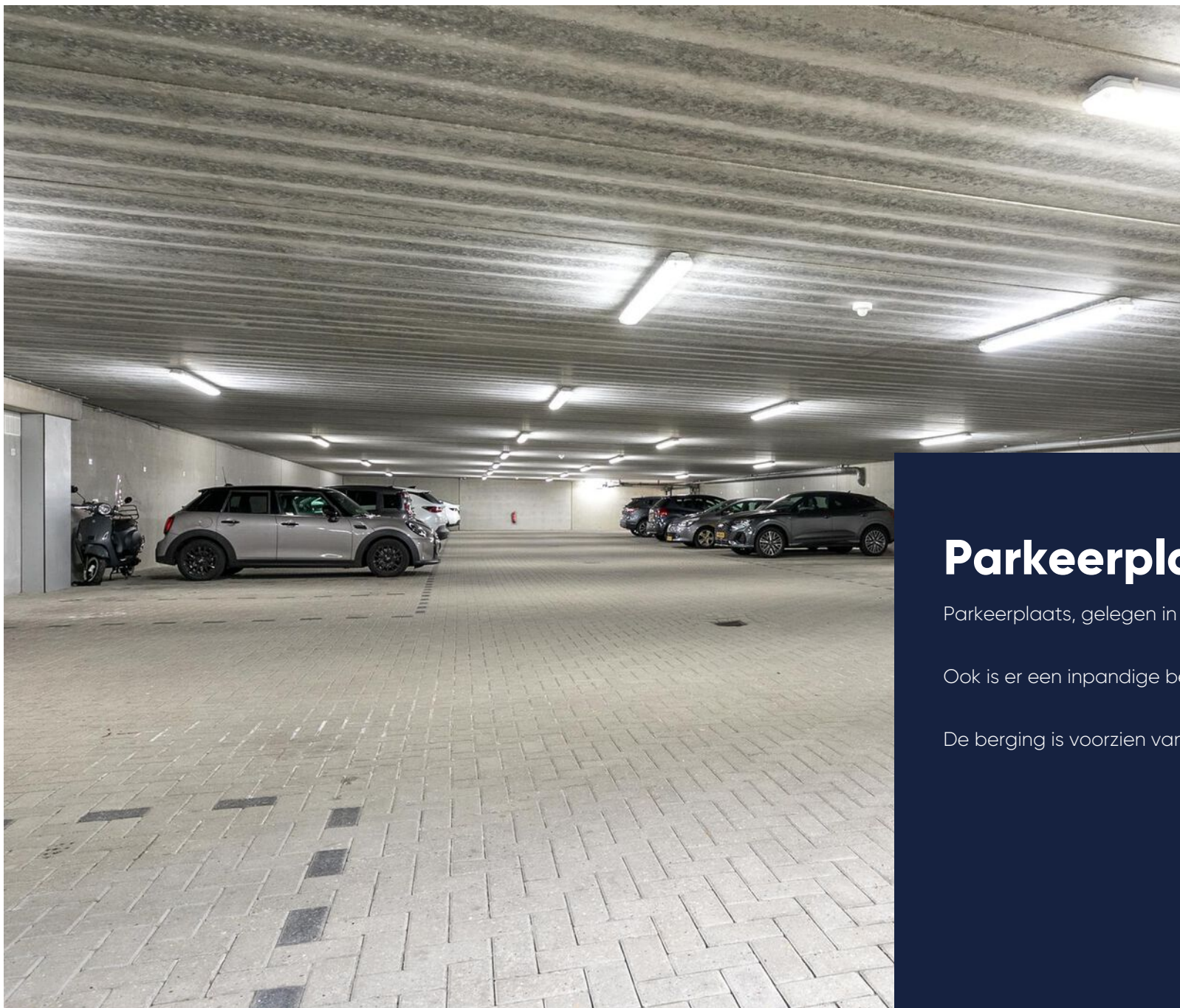

Parkeerplaats

Parkeerplaats, gelegen in souterrain, nummer 15.

Ook is er een inpandige berging aanwezig, nr. 34.

De berging is voorzien van elektra.

Bijzonderheden

- Het appartement is voorzien van kunststof kozijnen met dubbele beglazing;
- Het appartement is grotendeels voorzien van gietvloeren, stucwerk- en behang wandafwerking en stucwerk plafondafwerking;
- De VvE kosten bedragen maandelijks: € 184,-
- Deze woning heeft energielabel A;
- Indicatie huidig energieverbruik:
Elektra: ca 3.201 kWh per jaar
Stadsverwarming: ca 24.320 Gj

Gebaseerd op een 2-persoonshuishouding.

Aan bovengenoemde opgaven kunnen geen rechten worden ontleend, aangezien de vermelde kosten variabel zijn en/of periodiek gewijzigd kunnen worden.

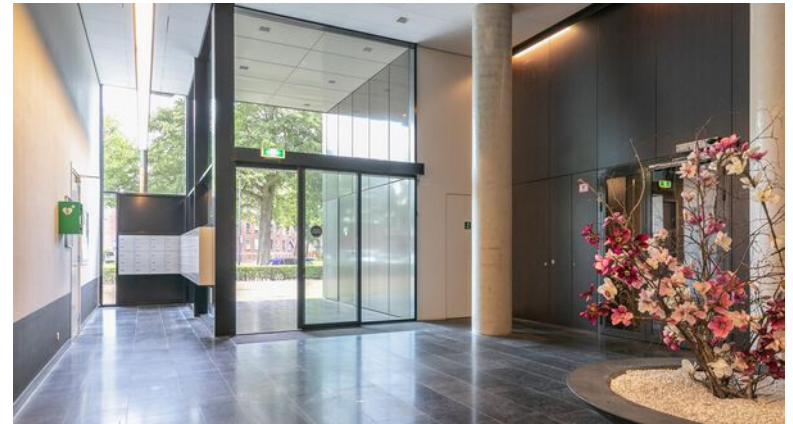

Verkoper vertelt

Een heerlijk zonnig en ruim appartement dat in 2018 helemaal naar ons zin is verbouwd. Er zijn in totaal 4 binnendeuren verwijderd om de hele woning licht en levendig te maken. De panoramaramen gericht op het Mastbos zijn schilderijen op zich, vandaar dat wij de inrichting rustig hebben gehouden. Maar wel veel kleur; daar worden wij blij van!

Als het even kan lunchen we op het balkon en eindigen de werkdag met een rosé in het avondzonnetje. Zowel bij goed weer als bij slecht weer is het uitzicht indrukwekkend.

Nu de kinderen gesetteld zijn gaan wij door naar de volgende fase in ons leven. We hopen dat de nieuwe bewoners het appartement met net zoveel zorg en liefde zullen bewonen als wij dat hebben gedaan.

Plattegrond

Het appartement

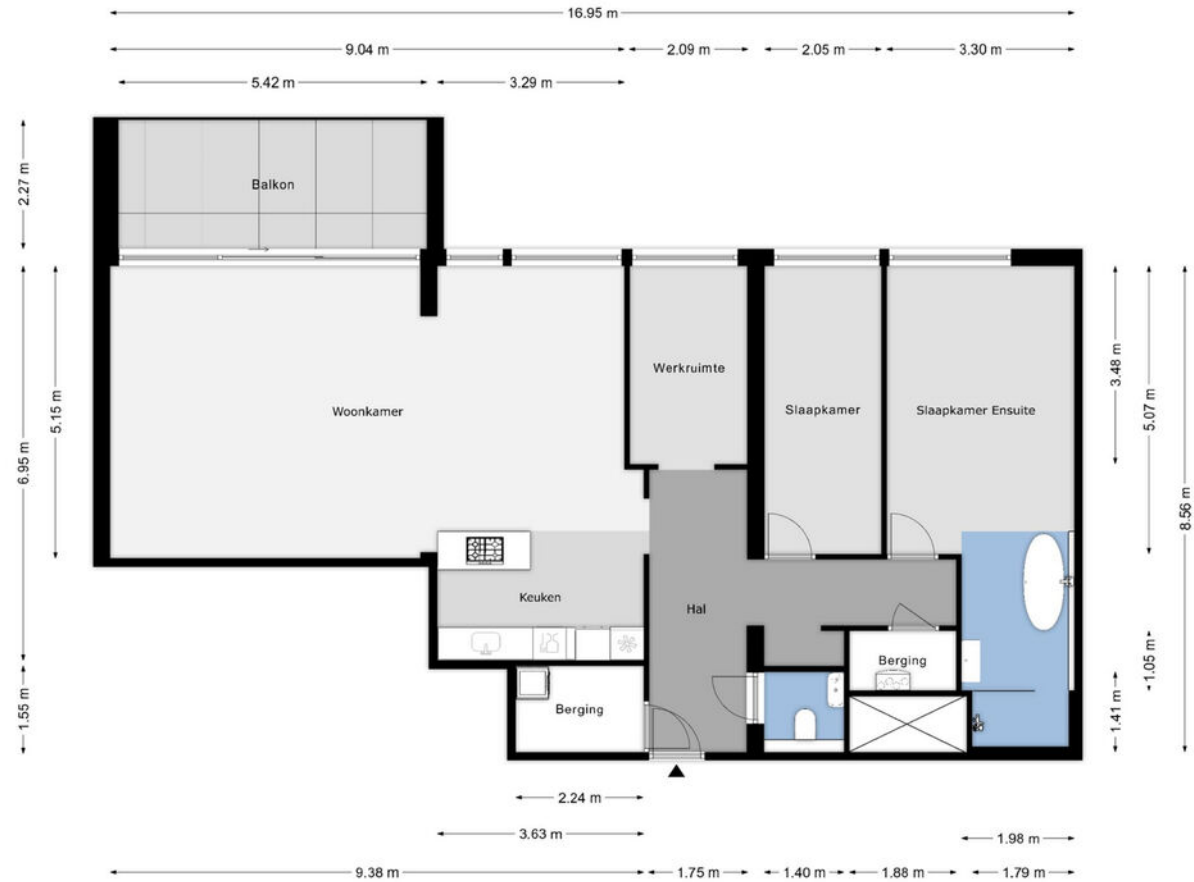

Plattegrond

Berging

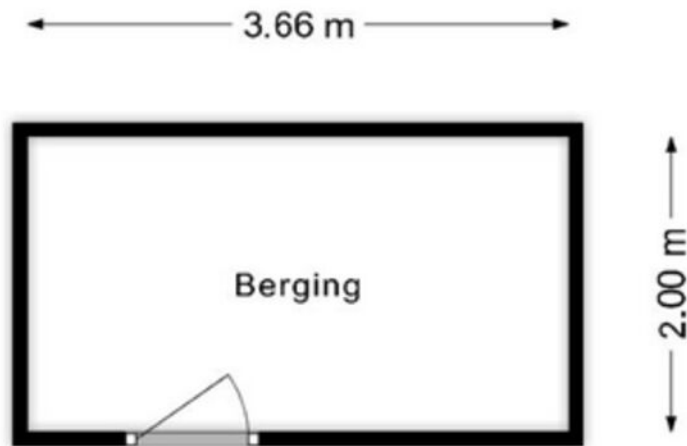

Plattegrond

Parkeerplaats

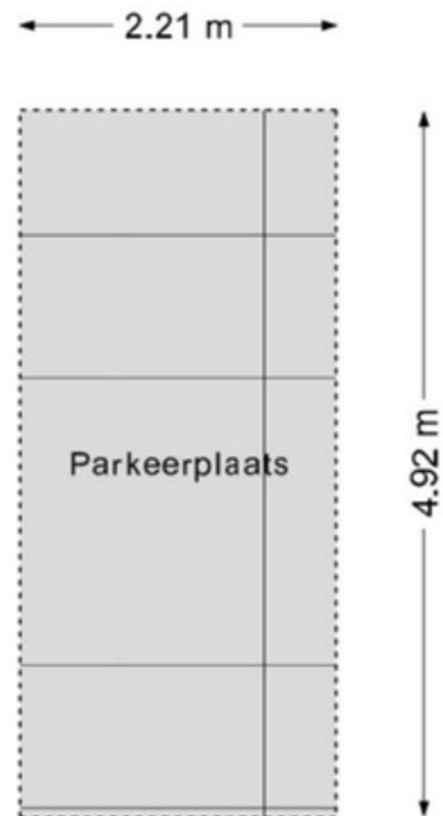

Kadastrale kaart

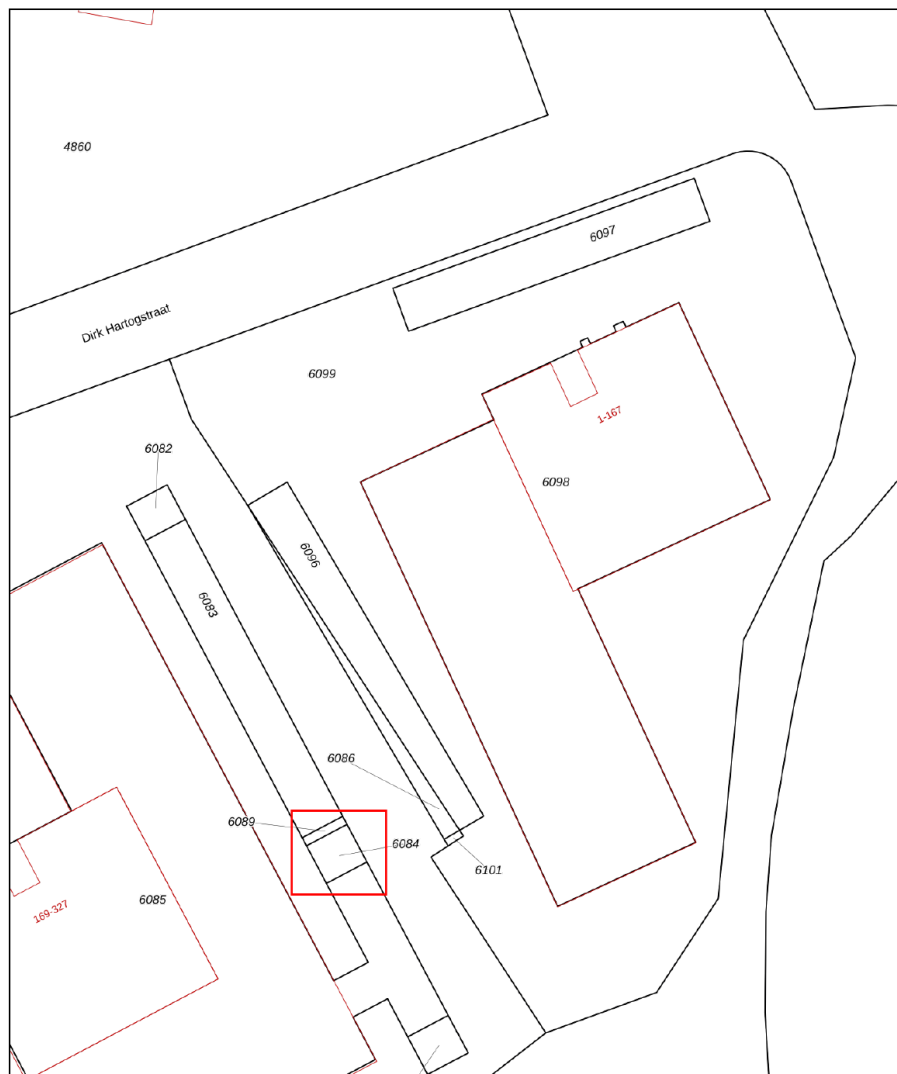

Kadastrale kaart

Gemeente: Breda
Sectie: I
Huisnummer: 163
Perceelnummer: 6102

12345 Deze kaart is noordgericht
Perceelnummer
25 Huisnummer

Schaal 1: 500

Kadastrale gemeente Princenhage
Sectie I
Perceel 6084

— Vastgestelde kadastrale grens
— Voorlopige kadastrale grens
— Administratieve kadastrale grens
— Bebouwing

kadaster

Voor een eensluidend uittreksel, geleverd op 28 mei 2024
De bewaarder van het kadaster en de openbare registers

Aan dit uittreksel kunnen geen betrouwbare maten worden ontleend.
De Dienst voor het kadaster en de openbare registers behoudt zich de intellectuele
eigendomsrechten voor, waaronder het auteursrecht en het databankenrecht.



BREDA

Over de stad

Breda is een echte Brabantse stad met een levendig centrum. Wonen in Breda betekent genieten van cafés, terrassen en winkels, maar ook van musea, theater en bioscopen. Daarnaast heeft Breda een bosrijke omgeving, met onder andere de Rith, het Mastbos, het Liesbos, de Ulvenhoutse bossen en de Teteringse Heide.

De stad heeft een grote aantrekkingskracht op alleenstaanden, jonge gezinnen, senioren en studenten. Er is dan ook voor ieder wat wils te vinden in het woningaanbod. En elke wijk in Breda heeft zijn eigen karakter



De wijk

Heuvel

De wijk Heuvel ligt in het zuidwesten van ons mooie Breda en is zeer divers te noemen. Zowel in bebouwing, als in leeftijdsopbouw, als in koop en sociale huur. Echt letterlijk van alles wat dus, wat het erg divers en energiek maakt. Een groot gedeelte van de wijk heeft ook nieuwbouw woningen waardoor de wijk nog verder gediversifieerd is. Daarnaast staan er ook nog nieuwbouwplannen in het verschiet. Je woont dus redelijk dichtbij het bruisende centrum, met vele voorzieningen kenmerkt deze wijk zich al multicultureel en zeer divers. Waar het vroeger als een wat mindere wijk bekend stond is dat enorm veranderd de afgelopen jaren en dat zal alleen maar doorgaan verwachten wij!



”

Een upcoming wijk
met vele
voorzieningen.



Wijkstatistieken

Buurtinformatie - Breda / Heuvel



Mannelijke inwoners

50%



Auto(s) per inwoner

0,8 per huishouden



Middelbare school

800 m



De huisarts

650 m



Vrouwelijke inwoners

50%



De school

1,3 km



De supermarkt

750 m



Leeftijd

0 - 14: 15%

15 - 24: 13%

25 - 44: 34%

45 - 64: 23%

65+: 15%



Huishoudens

Eenpersoons: 49%

Zonder kinderen: 25%

Met kinderen: 26%

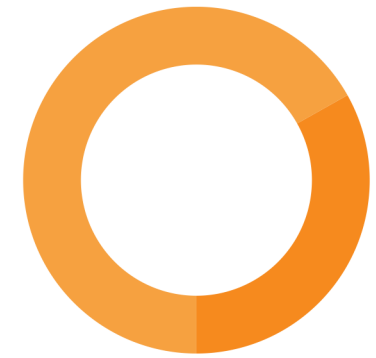

Koop / huur

Koop: 33%

Huur: 67%

Lijst van zaken

Woning - Interieur

Verlichting, te weten

- opbouwspots/armaturen/lampen/dimmers
- losse (hang)lampen

(Losse)kasten, legplanken, te weten

- Garderobe
- Bijkeuken

Raamdecoratie/zonwering binnen, te weten

- gordijnrails
- lamellen
- jaloezieën

Vloerdecoratie, te weten

- plavuizen
- Gietvloer Senso

Overig, te weten

- spiegelwanden
- Piano Atlas met kruk
- Italiaanse design eettafel MDF met 4 kuipstoelen en 2 sets kussens

Blijft achter	Gaat mee	Ter overname
		X
		X
X		
X		
	X	
	X	
X		
X		
		X
		X

Woning - Keuken

Keukenblok (met bovenkasten)

Keuken (inbouw)apparatuur, te weten

- kookplaat
- combi-oven/combimagnetron
- koel-vriescombinatie
- vaatwasser
- Quooker
- koffiezetapparaat

Keukenaccessoires, te weten

- Barkrukken twee stuks

Woning - Sanitair/sauna

Toilet met de volgende toebehoren

- toilet
- toiletrolhouder
- toiletborstel(houder)
- fontein

Badkamer met de volgende toebehoren

- ligbad

Blijft achter	Gaat mee	Ter overname
X		
X		
X		
X		
X		
	X	
	X	
X		

Lijst van zaken

- douche (cabine/scherm)
- wastafel
- wastafelmeubel
- Wit krukje

Woning - Extérieur/installaties/veiligheid/energiebesparing

- (Voordeur)bel
- Rookmelders
- (Klok)thermostaat
- Telefoonaansluiting/internetaansluiting
- Warmwatervoorziening, te weten
 - CV-installatie

Tuin - Inrichting

- Tuinaanleg/bestrating
- Beplanting
- Kunsthag zijpaneel balkon

Tuin - Verlichting/installaties

- Buitenverlichting

	Blijft achter	Gaat mee	Ter overname
- douche (cabine/scherm)	X		
- wastafel	X		
- wastafelmeubel	X		
- Wit krukje	X		
Woning - Extérieur/installaties/veiligheid/energiebesparing			
(Voordeur)bel	X		
Rookmelders	X		
(Klok)thermostaat	X		
Telefoonaansluiting/internetaansluiting	X		
Warmwatervoorziening, te weten			
- CV-installatie	X		
Tuin - Inrichting			
Tuinaanleg/bestrating	X		
Beplanting		X	
Kunsthag zijpaneel balkon	X		
Tuin - Verlichting/installaties			
Buitenverlichting	X		

Blijft achter Gaat mee Ter overname

Extra informatie

Meer weten?

www.vandersande.nl

Algemene voorwaarden

De overeenkomst wordt gesloten op basis van een NVMkoopakte. Voor de verkoop zijn voorwaarden gesteld die hieronder zijn opgenomen. Bij het uitbrengen van een bieding en het sluiten van de koopovereenkomst dient men bekend te zijn met deze verkoopvoorwaarden en deze te aanvaarden. Bij de uiteindelijke koopakte wordt een consumentenuitleg verschaft.

Hypotheek

Indien gewenst verzorgen wij voor u, geheel vrijblijvend en kosteloos, een berekening c.q. offerte voor uw eventuele hypotheek. Als onafhankelijke hypotheek- en assurantieadviseur werken wij met alle hypotheekverstrekkers en verzekeraars.

Aansprakelijkheid

Het bovenstaande behelst slechts een globale omschrijving van een object. De informatie berust deels op door derden aan onze kantoren verstrekte gegevens. Met de meeste zorg hebben wij deze informatie verwerkt doch kunnen ten aanzien van de juistheid van deze gegevens geen aansprakelijkheid aanvaarden. Aan deze brochure kunnen geen rechten worden ontleend.

Lijst van zaken

Een lijst van zaken is in deze brochure aanwezig.

Bedenktijd

De koper die een natuurlijke persoon is en niet handelt in de uitoefening van een beroep of bedrijf heeft bedenktijd om deze koopovereenkomst te ontbinden. De bedenktijd duurt drie dagen en begint om 0.00 uur van de dag die volgt op de dag dat de door partijen ondertekende koopovereenkomst (in kopie) aan koper ter hand gesteld is.

Indien de bedenktijd op een zaterdag, zondag of algemeen erkende feestdag eindigt, wordt deze verlengd tot en met de eerstvolgende dag die niet een zaterdag, zondag of algemeen erkende feestdag is.

De bedenktijd wordt, zo nodig, zoveel verlengd, dat daarin ten minste twee dagen voorkomen die niet een zaterdag, zondag of algemeen erkende feestdag zijn.

Als koper binnen de bedenktijd de koopovereenkomst wil ontbinden, moet hij ervoor zorgdragen dat de ontbindingsverklaring verkoper of diens makelaar voor het einde van de bedenktijd bereikt.

Mededelingsplicht verkoper

Deze objectinformatie beoogt geen uitputtende lijst te geven met betrekking tot mogelijk aanwezige gebreken in de woning.

De informatie die is vermeld, is verkregen van de eigenaar/verkoper en uit eigen waarnemingen ter plaatse en heeft als bedoeling om de koper zo goed mogelijk te informeren en tegelijk te voldoen aan de op de verkoper rustende mededelingsplicht.

Koopakte

De koopakte wordt opgesteld volgens model NVM.

Op de koopovereenkomst is Nederlands recht van toepassing.

Mededeling tot verkoop

Alle verstrekte informatie dient gezien te worden als een uitnodiging om in onderhandeling te treden. Een bieding gelijk aan de gestelde vraagprijs doet dan ook niet direct een koopovereenkomst tot stand komen.

Biedverloop

Het biedverloop bij onderhandelingen over onroerende zaken kent diverse bijzonderheden die u het best vooraf met de makelaar kunt bespreken.

Gunning

Verkoper behoudt zich uitdrukkelijk het recht voor het object te gunnen aan de gegadigde van zijn en/of haar keuze. Een overeenkomst komt tot stand, indien overeenstemming is bereikt over de koopsom, oplevering, bijkomende voorwaarden, roerende zaken en de koopovereenkomst is ondertekend en de wettelijke bedenktijd is verlopen.

Koopakte

Behoudens nadere afspraken gelden de standaardregels, zoals deze voorkomen in de modelkoopakte die is opgesteld door de Nederlandse Vereniging van Makelaars NVM, de Consumentenbond en de Vereniging Eigen Huis. De waarborgsom (of bankgarantie) is gebruikelijk 10% van de koopsom en wordt voldaan aan de notaris.

Eventueel door de koper te maken voorbehouden (zoals het verkrijgen van hypotheek, Nationale Hypotheek Garantie), worden alleen vermeld als deze in de onderhandelingen zijn afgesproken.

Voor zover er in deze brochure aanvullende clausules zijn vermeld, worden deze opgenomen in de koopakte.

Het verdient aanbeveling in plaats van een waarborgsom van 10% van de koopsom te storten bij de notaris, een bankgarantie van 10% van de koopsom bij de notaris te doen deponeren in verband met mogelijke discussie met de inspecteur van de Inkomsten Belasting.

Erfdienstbaarheden en bijzondere bepalingen

Aan elke onroerende zaak kunnen bijzondere bepalingen verbonden zijn. Deze worden dan aan elke opvolgende eigenaar opgelegd. Ze staan gewoonlijk in het eigendomsbewijs. Een kopie van het eigendomsbewijs is op te vragen via de makelaar. Bepalingen die het gebruik van de onroerende zaak (kunnen) beperken vindt u, indien van toepassing, in deze informatie onder aanvullende clausules.

Indien de woning gebouwd is in de periode van 1965-1983 bestaat de mogelijkheid dat de constructie is uitgevoerd met betonnen vloeren zoals Kwaaitaal-, Omnia- of Mantavloeren. Er is gebleken dat in gebieden met een hoge vochtigheidsgraad betonschade kan ontstaan door in de vloer aanwezige chloriden, die de sterkte van het beton en eventuele wapening kan aantasten.

Extra informatie

Asbest clause

Indien de woning gebouwd is in de periode tussen 1963-1983 zijn er mogelijkwerijs asbesthoudende materialen verwerkt. Bij de eventuele verwijdering van deze materialen dienen op grond van de geldende milieuregelingen speciale maatregelen genomen te worden, die extra verwijderingskosten met zich mee kunnen brengen. Na 1983 is vrijwel geen losgebonden asbest meer toegepast. De toepassing en verkoop van asbest zijn sinds 1 juli 1993 nagenoeg verboden.

Toelichtingsclausule NEN2580

Deze brochure is door ons kantoor met de meeste zorg samengesteld aan de hand van de door de verkoper aan ons ter hand gestelde gegevens en tekeningen. Derhalve kunnen wij geen garanties verstrekken, noch kunnen wij op enigerlei wijze eventuele aansprakelijkheid voor deze gegevens aanvaarden.

De Meetinstructie is gebaseerd op de NEN2580. De Meetinstructie is bedoeld om een meer eenduidige manier van meten toe te passen voor het geven van een indicatie van de gebruiksoppervlakte. De Meetinstructie sluit verschillen in meetuitkomsten niet volledig uit, door bijvoorbeeld interpretatieverschillen, afrondingen of beperkingen bij het uitvoeren van de meting.

Registratie koopovereenkomst

Op grond van deze wet kan de koopovereenkomst van een woonhuis nog slechts schriftelijk worden aangegaan. Een door beide partijen getekend exemplaar of afschrift hiervan moet aan de koper ter hand worden gesteld. De koper heeft dan (vanaf de dag erop volgend, 0.00 uur) gedurende drie werkdagen het recht de koop te ontbinden.

Daarnaast heeft de koper het recht de koopovereenkomst in te schrijven in de openbare registers. Gedurende de bedenktijd kan dit slechts wanneer de akte is opgesteld en mede ondertekend door een notaris. Deze inschrijving / registratie biedt de koper bescherming tegen rechtshandeling en rechtsfeiten, die zich na de dag van inschrijving hebben voorgedaan zoals vervreemding, bezwaring, verhuur, faillissement of onder bewindstelling. Deze inschrijving heeft slechts effect indien de juridische levering (eigendomsoverdracht) binnen 6 maanden na de inschrijving zal plaatsvinden. De kosten welke hieraan zijn verbonden komen voor rekening van koper.

Onderzoeksplicht koper

Op grond van het Burgerlijk Wetboek rust er op de koper van een woning een onderzoeksplicht. Dit houdt in dat de koper zelf verantwoordelijk is voor de beoordeling of de woning de eigenschappen zal bezitten om te voldoen voor het gebruik dat hij van de woning zal willen maken. Het verdient dan ook aanbeveling om een ter zake (bouwkundig) deskundige in te schakelen. Indien koper besluit om niet tot inschakeling van een deskundige over te gaan, komen eventuele nadelige gevolgen hiervan volledig voor zijn en/of haar rekening.

De wet identificatieplicht bij dienstverlening

Deze wet brengt mee, dat wij onze opdrachtgevers dienen te identificeren aan de hand van een geldig paspoort, een Nederlands rijbewijs of een geldig verblijfsdocument. Kopieën van deze documenten dienen tevens bij de koopakte te worden gevoegd.

Ouderdomsclausule

Koper verklaart ermee bekend te zijn, dat de onroerende zaak meer dan (bij 25+) jaar oud is, wat betekent dat de eisen die aan de bouwkwaliteit gesteld mogen worden aanzienlijk lager liggen dan bij nieuwe woningen.

Tenzij de verkoper de kwaliteit hiervan gegarandeerd heeft, staat hij niet in voor de funderingen, de vloeren, de leidingen, voor de elektriciteit, water en gas, de riolering en de afwezigheid van enig ongedierte c.q. schimmels (zoals bijvoorbeeld houtworm, boktor, zwam etc.). Bouwkundige kwaliteits-gebreken worden geacht niet belemmerend te werken op het in artikel 6.3 van de koopakte omschreven woongebruik.

Ontbinding

De termijn die wordt opgenomen voor eventuele (overeengekomen) ontbindende voorwaarden (b.v. financiering) is 6 weken na de dag dat overeenstemming is bereikt over de koopsom en de overige voorwaarden.

Zekerheidsstelling

De waarborgsom/bankgarantie is 10% van de koopsom. De koper dient deze binnen 6 weken na de dag dat overeenstemming is bereikt over de koopsom en de overige voorwaarden bij de desbetreffende notaris te deponeren.

Notariskeuze

1.1. Indien door de koper de notariskeuze niet binnen twee weken na ondertekening van de koopovereenkomst kenbaar wordt gemaakt aan Van der Sande Makelaars, zal de koopovereenkomst worden verzonden naar een willekeurig notariskantoor wat aangewezen zal worden door Van der Sande Makelaars, met het verzoek om voor levering te willen zorgdragen. Koper is alsdan, voor wat betreft de akte van levering, gebonden aan deze notaris of diens plaatsvervanger, hierna verder te noemen notaris.

1.2. De koper is in principe vrij een notaris te kiezen, mits de notaris is gevestigd in de gemeente waarin het verkochte object is gelegen, dan wel de notaris is gevestigd in een directe buurgemeente binnen een straal van 15 kilometer hemelsbreed rondom het verkochte object.

Onderhoud

De staat van onderhoud en beoordeling van de bouwkundige staat geldt op basis van visuele waarnemingen, gerelateerd aan de ouderdom van het object. Een uitgebreide bouwkundige opname valt nadrukkelijk buiten het kader van deze brochure. Dit behoort eventueel tot de onderzoeksplicht van de kandidaat-koper(s).

Extra informatie

Meer weten?

www.vandersande.nl

Energielabel

Vanaf 01 januari 2021 is elke eigenaar verplicht een definitief energielabel te hebben van zijn woning bij de overdracht. Energielabels kunnen dan alleen nog worden aangevraagd via de nieuwe NTA 8800 methodiek; dit wordt gedaan door een gediplomeerde Energieprestatie adviseur.

De EP-adviseur stelt het energielabel op aan de hand van een opname ter plaatse en registreert het label. Er is al wel een motie van het VVD en CDA aangenomen om het weer digitaal mogelijk te maken vanaf de zomer 2021, maar daarover is momenteel verder nog niks bekend.

Alle kosten die verbonden zijn aan het verkrijgen en/of definitief maken van het energielabel zijn voor rekening en risico van verkoper.

Maakt u zich vooral géén zorgen over uw hypotheek

Bij het kopen van een woning komt er veel op u af. Eén van de zaken die waarschijnlijk geregeld moet worden, is de financiering.

Wat kunt u maximaal lenen? Welke hypotheekvorm en rentevariant passen het beste bij uw situatie? Is het verstandig om eigen geld in het huis te steken? Er is vaak meer mogelijk dan u denkt!

Voor het antwoord op dit soort vragen bevelen wij u van harte aan:

De Hypotheekshop

- ✓ Duidelijk verhaal
- ✓ Compleet en onafhankelijk advies
- ✓ Het beste advies voor jouw persoonlijke situatie
- ✓ Vrijblijvend kennismaken
- ✓ Altijd dichtbij



Nieuwsgierig naar de werkwijze?

De Hypotheekshop

☎ 076 514 10 62

✉ hypotheekshop@vandersande.nl



Binnen kijken zonder afspraak?

Kijk op onze site voor onze video.

Scan hier de code
en bekijk alvast de
tour van de woning



Onze dienstverlening



Ik wil mijn huis verkopen

Wij kennen uw wijk, uw straat en uw potentiële kopers. Hierdoor bepalen onze ervaren makelaars samen met u de optimale vraagprijs en realiseren wij aantoonbaar het beste verkoopresultaat.

- ✓ Sneller verkocht dan de gemiddelde verkoop
- ✓ Kleiner verschil tussen koopsom en vraagprijs dan de gemiddelde verkoop
- ✓ Lokale en landelijke dekking en marketing



Pieter Ahsman
Register Makelaar
/ Taxateur

☎ 06 50 21 86 75
✉ p.ahsman@vandersande.nl



Ik wil een huis kopen

U staat op het punt een huis te kopen. Eén van de grootste aankopen in uw leven. Het kopen van een huis vereist deskundigheid, ervaring, een realistische blik en onafhankelijk advies. Daarom neemt u een aankoopmakelaar mee.

- ✓ Het in kaart brengen van uw woonwensen en het geven van een realistisch woonadvies
- ✓ Uw ideale huis eerder vinden, nog voordat deze op Funda staat
- ✓ Tijdig advies en raad op de juiste momenten



Robbin Trumpi
Register Makelaar
/ Taxateur

☎ 06 39 48 32 32
✉ r.trumpi@vandersande.nl



Ik wil mijn huis laten taxeren

Bij de koop van een huis, een verbouwing of bij het oversluiten van uw hypotheek heeft u een taxatierapport nodig. Onze taxateurs kennen de regio en leveren een leesbaar, betrouwbaar en door alle partijen geaccepteerd taxatierapport.

- ✓ Objectief en betrouwbaar
- ✓ Taxatierapport binnen 5 werkdagen na opname van de woning
- ✓ Tegen een aantrekkelijk tarief!



Laura Elst
Kandidaat Makelaar

☎ 06 14 89 64 30
✉ l.elst@vandersande.nl



Kim Witteveen
Aankoopconsulent

☎ 06 12 81 33 68
✉ k.witteveen@vandersande.nl

Klanttevredenheid

Alles naar wens geweest?
Laat een beoordeling achter op www.funda.nl



Verkoop gemiddelde

9,2

Op basis van 72 reviews



'Zeer goede en positieve houding. Straalt door. Communicatie liep zoals ik had gehoopt; goede bereikbaarheid, persoonlijk, snelle terugkoppeling. Opvallend is de eerlijkheid en de betrouwbaarheid.'

9,0 Een funda gebruiker
Geschreven op 3 februari 2021

'De betrokken makelaars van Van der Sande hebben goede marktkennis en zijn strategisch sterk en sympathiek.'

9,8 Een funda gebruiker
Geschreven op 08 april 2021

Aankoop gemiddelde

9,5

Op basis van 18 reviews



Ons team



Jan-Joost van Dijk

Register Makelaar / Taxateur | Partner

☎ 06 39 47 58 59

✉ jj.vandijk@vandersande.nl



Pieter Ahsman

Register Makelaar / Taxateur | Partner

☎ 06 50 21 86 75

✉ p.ahsman@vandersande.nl



Robbin Trumpi

Register Makelaar / Taxateur

☎ 06 39 48 32 32

✉ r.trumpi@vandersande.nl



Laura Elst

Makelaar (K-RMT)

☎ 06 14 89 64 30

✉ l.elst@vandersande.nl



Kim Witteveen

Makelaar (K-RMT) | Aankoop

☎ 076 514 74 53 / 06 12 81 33 68

✉ k.witteveen@vandersande.nl



Marieke Woestenberg

Commercieel medewerkster

☎ 076 514 74 53 / 06 83 40 89 55

✉ m.woestenberg@vandersande.nl



Sigourney Kaldenhoven

Commercieel medewerkster (A-RMT)

☎ 076 514 74 53

✉ s.kaldenhoven@vandersande.nl



Priscilla van Loon

Commercieel medewerkster

☎ 076-5147453/ 06-83408955

✉ p.vanloon@vandersande.nl



Lorraine Smittenaar

Commercieel medewerkster

☎ 076-5147453/ 06-83408955

✉ L.Smittenaar@vandersande.nl

Wordt Breda uw nieuwe thuis?

Neem contact met ons op!

Van der Sande Makelaars
Vijverstraat 1
4818 ST BREDA

 076 514 74 53

 info@vandersande.nl

www.vandersande.nl

