





## Kenmerken

 ca. 133 m<sup>2</sup>

 ca. 173 m<sup>2</sup>

 4 Slaapkamers

 Etten-Leur

## Welkom in uw nieuwe thuis

 076 514 74 53

 [info@vandersande.nl](mailto:info@vandersande.nl)

[www.vandersande.nl](http://www.vandersande.nl)

**Marterhof 48**

4874 KR Etten-Leur



“ Wij maken van deze  
fijne woning jouw  
nieuwe thuis. ”

## Uw contactpersonen



**Laura Elst**  
Makelaar (K-RMT)

☎ 06 14 89 64 30

✉ [l.elst@vandersande.nl](mailto:l.elst@vandersande.nl)



**Lorraine Smittenaar**  
Commercieel medewerker

☎ 076-5147453/ 06-83408955

✉ [l.smittenaar@vandersande.nl](mailto:l.smittenaar@vandersande.nl)



## Inhoud

---

- 04 De woning
- 06 Wonen en koken
- 12 Slapen en baden
- 16 Zolder verdieping
- 17 De tuin
- 23 Bijzonderheden
- 24 Plattegronden
- 28 Over Etten-Leur
- 29 Wijkstatistieken
- 30 Lijst van zaken
- 32 Extra informatie
- 37 Hypotheek
- 38 Virtual tour
- 39 Onze dienstverlening
- 40 Klanttevredenheid
- 41 Ons team

---

## De woning

---

Ontdek jouw droomhuis in de kindvriendelijke wijk 'de Grient'! Deze uitgebouwde tussenwoning biedt niet alleen ruimte en comfort, maar heeft ook een energielabel A. Heerlijk duurzaam leven dankzij o.a. zonnepanelen en de hybride warmtepomp. Geniet van moderne gemakken, duurzaamheid en een perfecte locatie voor een (startend) gezin. Plan nu snel je bezichtiging in!

Wil jij een Virtual Reality beleving ervaren en wil je de zon- en schaduwstand zien van deze woning? Ga dan snel naar de website van Van der Sande Makelaars voor nog meer gave belevingen bij deze woning!





## Specificaties

<b>Soort woning:</b>	eengezinswoning	<b>Aantal kamers:</b>	5
<b>Bouwjaar:</b>	1980	<b>Aantal slaapkamers:</b>	4
<b>Woonoppervlakte:</b>	ca. 133 m <sup>2</sup>	<b>Aantal woonlagen:</b>	3
<b>Perceeloppervlakte:</b>	ca. 173 m <sup>2</sup>	<b>Tuinligging:</b>	noordwest
<b>Inhoud:</b>	ca. 444 m <sup>3</sup>	<b>Wijk:</b>	De Grient
		<b>Energie label:</b>	A



## Wonen en koken

Entree / hal, met de meterkast (1 PV-groep, 7 groepen, nog diverse lege groepen, 3 aardlekschakelaars, digitale dag- & nachtstroom tariefmeter, digitale gasmeter en watermeter in put), het toilet en toegang tot de woonkamer.

Toilet, betegeld, met zwevend closet, fonteintje en mechanische ventilatie.

Woonkamer, voorzien van PVC-vloer en stucwerk wand en plafondafwerking en Plameco spanplafond. De woonkamer is voorzien van airco, welke kan koelen en verwarmen. Aan de voorzijde bevindt zich een elektrisch bedienbare screen en aan de tuinzijde bevindt zich een elektrisch bedienbare zonneluifel.

Middels een afgesloten deur in de woonkamer is er toegang tot de trapopgang naar de eerste verdieping en een ruime inbouwkast.

Dichte keuken (2020), in L-opstelling, met kunststof werkblad, koelkast met vriesvak, 4-fase inductie kookplaat met geïntegreerde afzuiging (Bora), Quoocker, zwarte spoelbak, combi oven/magnetron en vaatwasser.













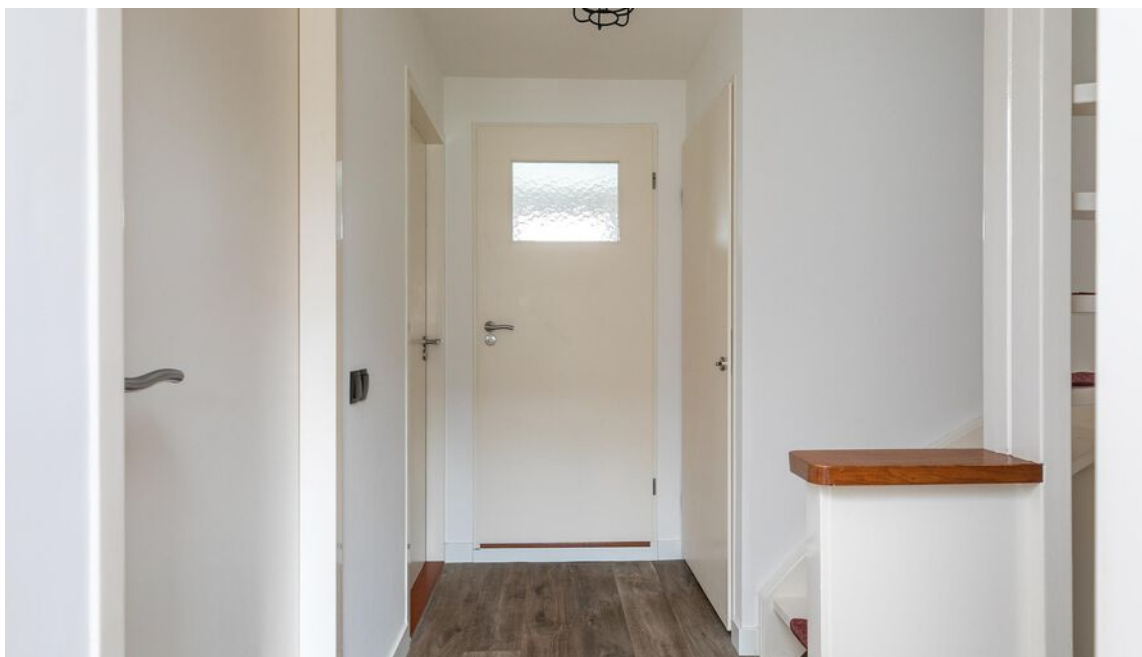

## Slapen en baden

Overloop, met (open) trapopgang, toegang tot slaapkamers I, II, III en de badkamer.

De gehele verdieping is voorzien van een vinylvloer met houtlook en stucwerk wandafwerking, daarnaast zijn alle ramen voorzien van screens en horren.

Slaapkamer I, gelegen aan de achterzijde. Deze kamer is momenteel in gebruik als wasruimte.

Slaapkamer II, gelegen aan de voorzijde. Thans in gebruik als inloopkast.

Slaapkamer III, gelegen aan de voorzijde. Middels een airco kan er gekoeld en verwarmd worden. In deze kamer bevindt zich een vaste kastenwand.

Badkamer, gelegen aan de achterzijde betegeld, met design (handdoeken)radiator, zwevend closet, inloopdouche, wastafel met meubel en ventilatie. In de badkamer is vloerverwarming aanwezig.



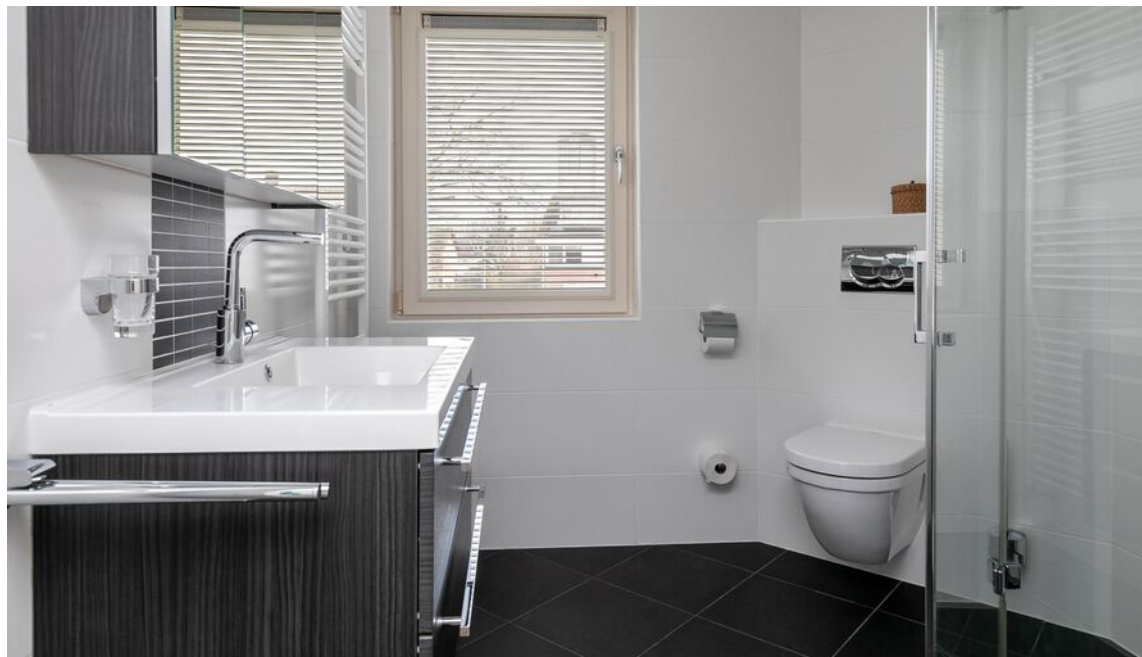





## Zolder verdieping

Zolderslaapkamer IV, met tapijtvloer en veel lichtinval door de dakramen. Beide dakramen zijn voorzien van screens aan de buitenzijde, horren en verduistering aan de binnenzijde.

Tevens bevindt zich hier de CV-ketel (Remeha 2022) en hybride warmtepomp (Remeha Elga Ace 2023) en een praktische uitstortgootsteen.

Er is bergruimte achter de knieschotten, in de inbouwkast en op het bergzoldertje.





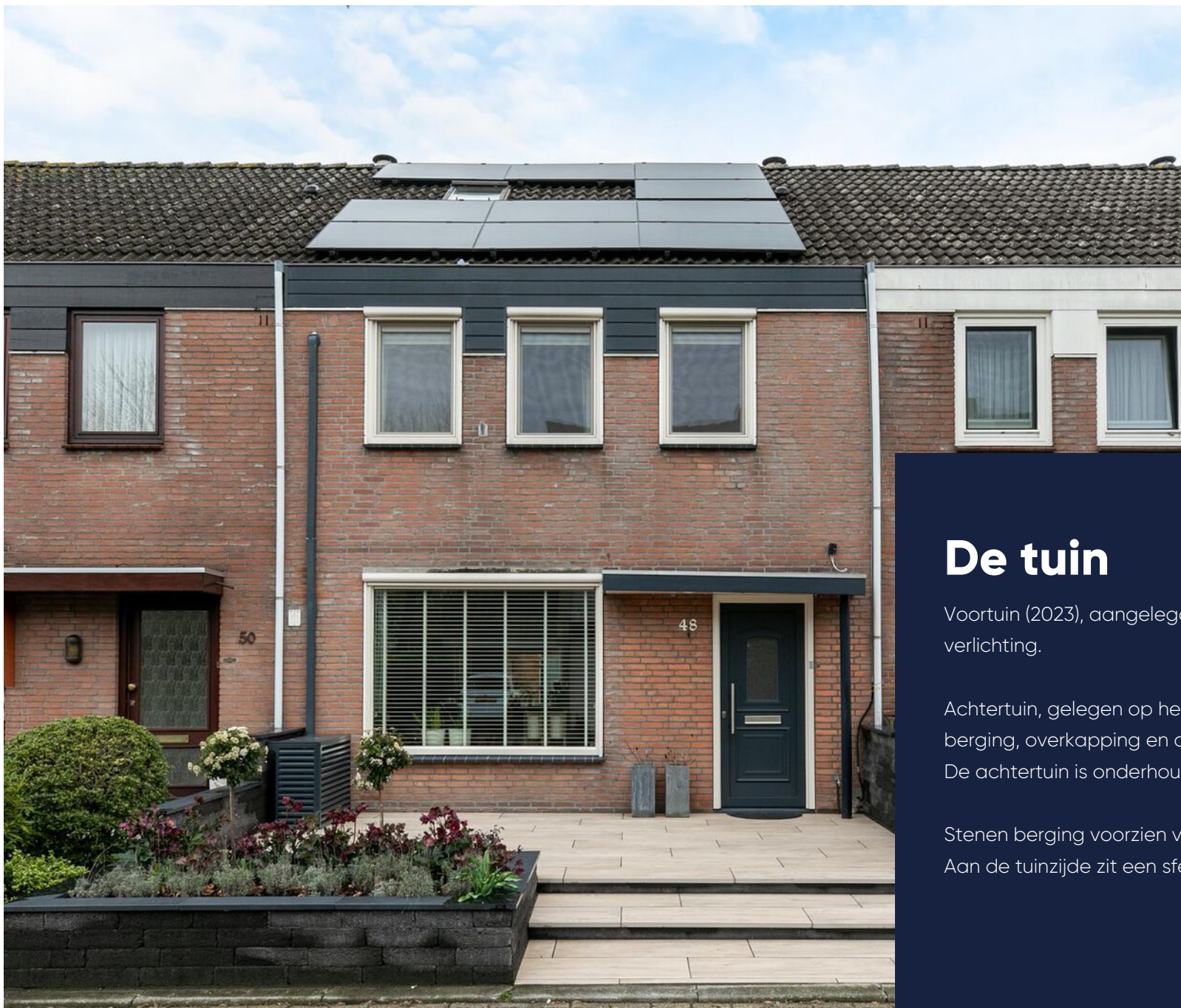

## De tuin

Voortuin (2023), aangelegd met bestrating en verlichting.

Achtertuin, gelegen op het noord-westen, met de berging, overkapping en achterom.  
De achtertuin is onderhoudsvrij aangelegd.

Stenen berging voorzien van elektra.  
Aan de tuinzijde zit een sfeervolle overkapping.











# Bijzonderheden

- De woning is grotendeels voorzien van kunststof kozijnen met HR++ beglazing;
  - De trap is in 2022 door Upstairs vernieuwd, met led verlichting;
  - De ramen zijn aan de voorzijde op de begane grond voorzien van elektrische screens;
  - De ramen zijn op de eerste verdieping voorzien van elektrische screens en horren;
  - De ramen op de zolderverdieping zijn tevens voorzien van screens, horren en verduistering;
  - De begane grond is geheel voorzien van PVC-vloeren, stucwerk wandafwerking en stucwerk en Plameco Spanplafond;
  - De eerste verdieping is grotendeels voorzien van vinylvloer, stucwerk wand- en plafondafwerking;
  - De tweede verdieping is grotendeels voorzien van tapijtvloeren, stucwerk wand- en plafondafwerking;
  - De woning is voorzien van 10 zonnepanelen, nieuwe CV-ketel (2022) en hybride warmtepomp (2023);
  - De gevels zijn geïsoleerd in 2023
  - Er ligt glasvezel in de woning;
  - In 2022 zijn alle gevels gereinigd, opnieuw gevoegd en geïmpregneerd;
  - Deze woning heeft energielabel A;
  - Indicatie huidig energieverbruik:
    - Gas: 304 m<sup>3</sup>
    - Elektra: 3.388 kWh
- Gebaseerd op een 2-persoonshuishouding.



# Plattegrond

Begane grond

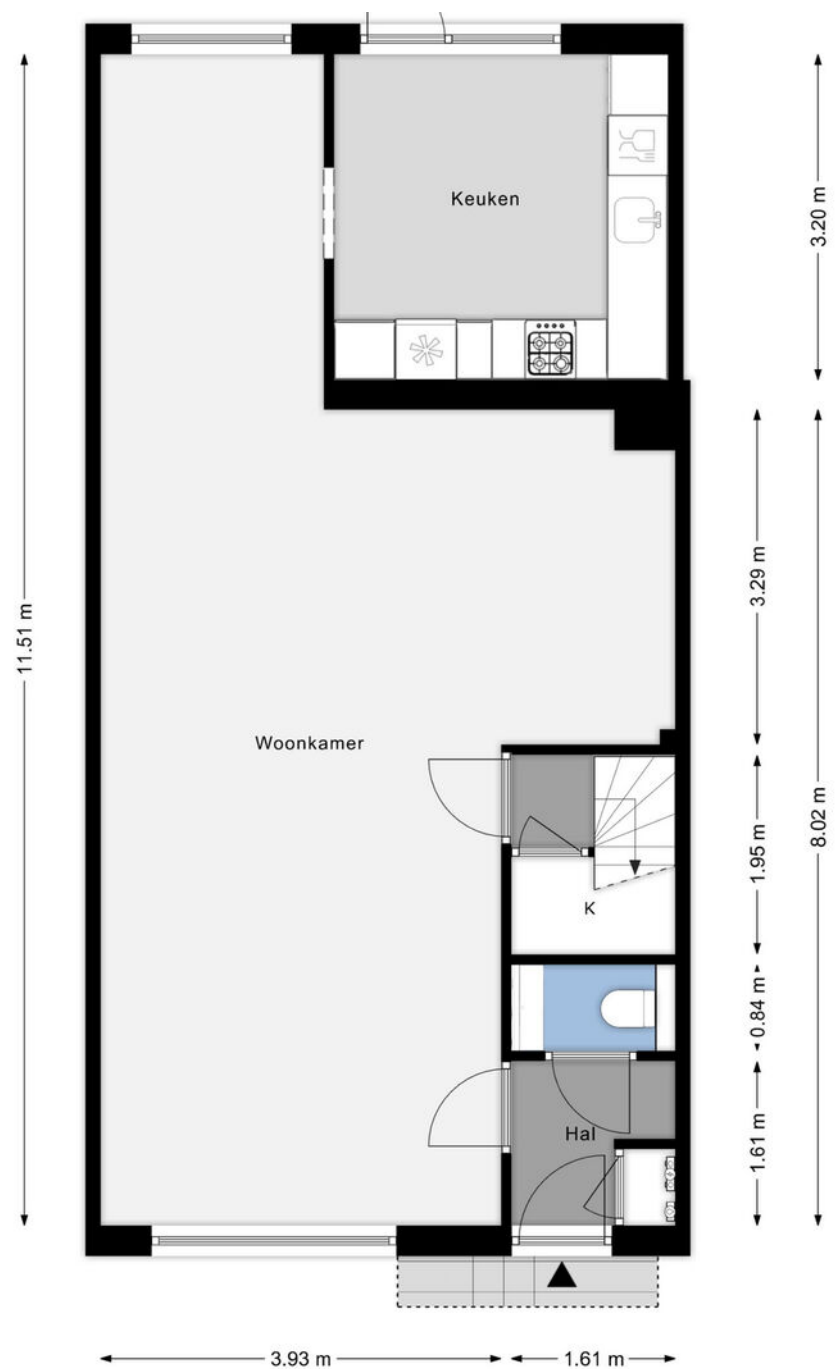





# Plattegrond

Eerste verdieping

# Plattegrond

Zolder verdieping

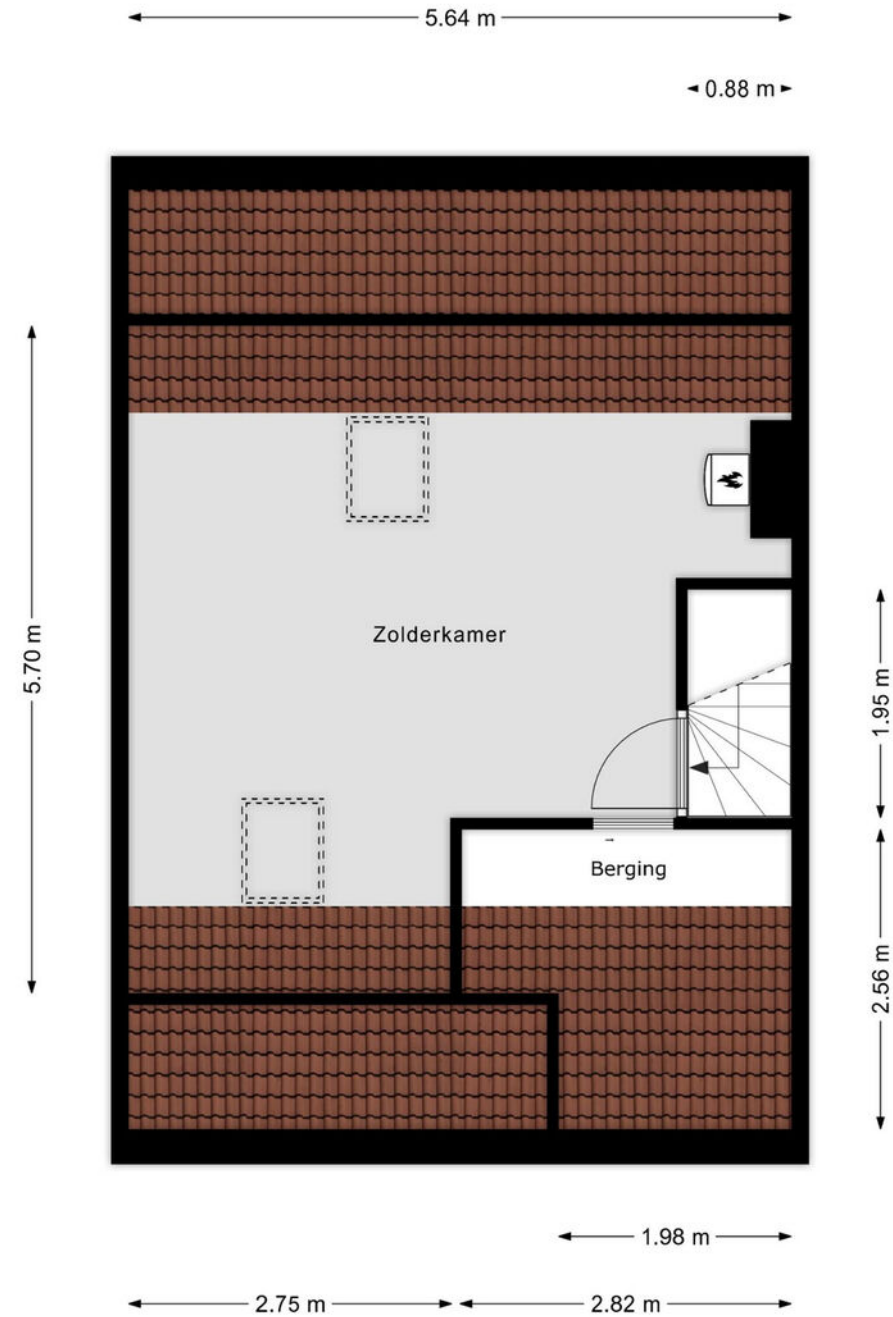



# Kadastrale kaart

Gemeente: Etten-Leur  
 Sectie: K  
 Huisnummer: 48  
 Perceelnummer: 2420  
 Grootte: 173 m<sup>2</sup>

<p>12345                  25                  — Vastgestelde kadastrale grens                  — Voorlopige kadastrale grens                  — Administratieve kadastrale grens                  — Bebouwing</p>	<p>Deze kaart is noordgericht                  Perceelnummer                  Huisnummer                  Vastgestelde kadastrale grens                  Voorlopige kadastrale grens                  Administratieve kadastrale grens                  Bebouwing</p>	<p>Schaal 1: 500                  Kadastrale gemeente Etten-Leur                  Sectie K                  Perceel 2420</p>	
---	---	--	--

Voor een eensluidend uittreksel, geleverd op 19 maart 2024  
 De Bewaarder van het kadaster en de openbare registers

Aan dit uittreksel kunnen geen betrouwbare maten worden ontleend.  
 De Dienst voor het kadaster en de openbare registers behoudt zich de intellectuele eigendomsrechten voor, waaronder het auteursrecht en het databankenrecht.

---

# Etten-Leur

---

Etten-Leur is een gezellige (groei)gemeente met zo'n 43.000 inwoners, verdeeld over 15 wijken. Het is ontstaan uit de lintdorpen Etten en Leur. Nadat in 2000 de rijksweg werd verlegd van de kern naar de buitenzijde, kwam er ruimte voor een nieuw centrum en werd Etten-Leur een hechte gemeenschap. De centrale ligging in de nabijheid van snelwegen en steden als Breda, Rotterdam en Antwerpen, maken het tot een aantrekkelijke plek om te wonen en te werken. Aan de buitenring liggen bedrijventerreinen waar een aantal grote, bekende ondernemingen zijn gevestigd, maar er is ook veel plaatselijke en regionale nijverheid. Al met al is Etten-Leur een gezonde plaats om te wonen met veel werkgelegenheid.

Qua karakter is Etten-Leur het beste te omschrijven als een groot dorp, maar wel met stadse kenmerken. Zo is er het prachtige winkelhart, zijn er goede scholen, uitstekende sportaccommodaties en heeft de gemeente tal van uitgaansgelegenheden waaronder een eigen theater en een bioscoop. Daarnaast is er een jachthaven en een treinstation binnen de gemeentelijke grenzen.

Etten-Leur ligt in het landelijke West-Brabant; bossen en natuur zijn er letterlijk binnen handbereik.



”

Een hechte  
gemeenschap met  
vele voorzieningen



# Wijkstatistieken

## Buurtinformatie - Etten-Leur / De Grient



Mannelijke inwoners

**50%**



Auto(s) per inwoner

**1,1 per huishouden**



Middelbare school

**2,5 km**



De huisarts

**2 km**



Vrouwelijke inwoners

**50%**



De school

**900 m**



De supermarkt

**2,6 km**



Leeftijd

0 - 14: 14%

15 - 24: 10%

25 - 44: 23%

45 - 64: 30%

65+: 23%



Huishoudens

Eenpersoons: 29%

Zonder kinderen: 37%

Met kinderen: 34%



Koop / huur

Koop: 68%

Huur: 32%

# Lijst van zaken

## Woning - Interieur

Designradiator(en)

Radiatorafwerking

Verlichting, te weten

- inbouwspots/dimmers
- opbouwspots/armaturen/lampen/dimmers
- losse (hang)lampen

(Losse)kasten, legplanken, te weten

- Legplanken trapkast

Raamdecoratie/zonwering binnen, te weten

- gordijnrails
- overgordijnen
- rolgordijnen
- jaloezieën
- (losse) horren/rolhorren

Vloerdecoratie, te weten

- vloerbedekking
- plavuizen
- PVC vloer woonkamer
- Vinyl vloerbedekking 1e verdieping

Blijft  
achter

Gaat  
mee

Ter  
overname

X

X

X

X

X

X

X

X

X

X

X

X

X

X

X

Overig, te weten

- spiegelwanden

## Woning - Keuken

Keukenblok (met bovenkasten)

Keuken (inbouw)apparatuur, te weten

- kookplaat
- combi-oven/combimagnetron
- koelkast
- vaatwasser
- Quooker

Keukenaccessoires, te weten

- Koelkast en vriezer in berging

## Woning - Sanitair/sauna

Toilet met de volgende toebehoren

- toilet
- toiletrolhouder
- toiletborstel(houder)
- fontein

Blijft  
achter

Gaat  
mee

Ter  
overname

X

X

X

X

X

X

X

X

X

X

X

X



# Extra informatie

Meer weten?

[www.vandersande.nl](http://www.vandersande.nl)

## Algemene voorwaarden

De overeenkomst wordt gesloten op basis van een NVMkoopakte. Voor de verkoop zijn voorwaarden gesteld die hieronder zijn opgenomen. Bij het uitbrengen van een bieding en het sluiten van de koopovereenkomst dient men bekend te zijn met deze verkoopvoorwaarden en deze te aanvaarden. Bij de uiteindelijke koopakte wordt een consumentenuitleg verschaft.

## Hypotheek

Indien gewenst verzorgen wij voor u, geheel vrijblijvend en kosteloos, een berekening c.q. offerte voor uw eventuele hypotheek. Als onafhankelijke hypotheek- en assurantieadviseur werken wij met alle hypotheekverstrekkers en verzekeraars.

## Aansprakelijkheid

Het bovenstaande behelst slechts een globale omschrijving van een object. De informatie berust deels op door derden aan onze kantoren verstrekte gegevens. Met de meeste zorg hebben wij deze informatie verwerkt doch kunnen ten aanzien van de juistheid van deze gegevens geen aansprakelijkheid aanvaarden. Aan deze brochure kunnen geen rechten worden ontleend.

## Lijst van zaken

Een lijst van zaken is in deze brochure aanwezig.

## Bedenktijd

De koper die een natuurlijke persoon is en niet handelt in de uitoefening van een beroep of bedrijf heeft bedenktijd om deze koopovereenkomst te ontbinden. De bedenktijd duurt drie dagen en begint om 0.00 uur van de dag die volgt op de dag dat de door partijen ondertekende koopovereenkomst (in kopie) aan koper ter hand gesteld is.

Indien de bedenktijd op een zaterdag, zondag of algemeen erkende feestdag eindigt, wordt deze verlengd tot en met de eerstvolgende dag die niet een zaterdag, zondag of algemeen erkende feestdag is.

De bedenktijd wordt, zo nodig, zoveel verlengd, dat daarin ten minste twee dagen voorkomen die niet een zaterdag, zondag of algemeen erkende feestdag zijn.

Als koper binnen de bedenktijd de koopovereenkomst wil ontbinden, moet hij ervoor zorgdragen dat de ontbindingsverklaring verkoper of diens makelaar voor het einde van de bedenktijd bereikt.

## Mededelingsplicht verkoper

Deze objectinformatie beoogt geen uitputtende lijst te geven met betrekking tot mogelijk aanwezige gebreken in de woning.

De informatie die is vermeld, is verkregen van de eigenaar/verkoper en uit eigen waarnemingen ter plaatse en heeft als bedoeling om de koper zo goed mogelijk te informeren en tegelijk te voldoen aan de op de verkoper rustende mededelingsplicht.

## Koopakte

De koopakte wordt opgesteld volgens model NVM.

Op de koopovereenkomst is Nederlands recht van toepassing.



---

## Mededeling tot verkoop

Alle verstrekte informatie dient gezien te worden als een uitnodiging om in onderhandeling te treden. Een bieding gelijk aan de gestelde vraagprijs doet dan ook niet direct een koopovereenkomst tot stand komen.

## Biedverloop

Het biedverloop bij onderhandelingen over onroerende zaken kent diverse bijzonderheden die u het best vooraf met de makelaar kunt bespreken.

## Gunning

Verkoper behoudt zich uitdrukkelijk het recht voor het object te gunnen aan de gegadigde van zijn en/of haar keuze. Een overeenkomst komt tot stand, indien overeenstemming is bereikt over de koopsom, oplevering, bijkomende voorwaarden, roerende zaken en de koopovereenkomst is ondertekend en de wettelijke bedenktijd is verlopen.

## Koopakte

Behoudens nadere afspraken gelden de standaardregels, zoals deze voorkomen in de modelkoopakte die is opgesteld door de Nederlandse Vereniging van Makelaars NVM, de Consumentenbond en de Vereniging Eigen Huis. De waarborgsom (of bankgarantie) is gebruikelijk 10% van de koopsom en wordt voldaan aan de notaris.

Eventueel door de koper te maken voorbehouden (zoals het verkrijgen van hypotheek, Nationale Hypotheek Garantie), worden alleen vermeld als deze in de onderhandelingen zijn afgesproken.

Voor zover er in deze brochure aanvullende clausules zijn vermeld, worden deze opgenomen in de koopakte.

Het verdient aanbeveling in plaats van een waarborgsom van 10% van de koopsom te storten bij de notaris, een bankgarantie van 10% van de koopsom bij de notaris te doen deponeren in verband met mogelijke discussie met de inspecteur van de Inkomsten Belasting.

## Erfdienstbaarheden en bijzondere bepalingen

Aan elke onroerende zaak kunnen bijzondere bepalingen verbonden zijn. Deze worden dan aan elke opvolgende eigenaar opgelegd. Ze staan gewoonlijk in het eigendomsbewijs. Een kopie van het eigendomsbewijs is op te vragen via de makelaar. Bepalingen die het gebruik van de onroerende zaak (kunnen) beperken vindt u, indien van toepassing, in deze informatie onder aanvullende clausules.

Indien de woning gebouwd is in de periode van 1965-1983 bestaat de mogelijkheid dat de constructie is uitgevoerd met betonnen vloeren zoals Kwaaitaal-, Omnia- of Mantavloeren. Er is gebleken dat in gebieden met een hoge vochtigheidsgraad betonschade kan ontstaan door in de vloer aanwezige chloriden, die de sterkte van het beton en eventuele wapening kan aantasten.

---

# Extra informatie

---

## Asbest clause

Indien de woning gebouwd is in de periode tussen 1963-1983 zijn er mogelijkwerijs asbesthoudende materialen verwerkt. Bij de eventuele verwijdering van deze materialen dienen op grond van de geldende milieuregelingen speciale maatregelen genomen te worden, die extra verwijderingskosten met zich mee kunnen brengen. Na 1983 is vrijwel geen losgebonden asbest meer toegepast. De toepassing en verkoop van asbest zijn sinds 1 juli 1993 nagenoeg verboden.

## Toelichtingsclausule NEN2580

Deze brochure is door ons kantoor met de meeste zorg samengesteld aan de hand van de door de verkoper aan ons ter hand gestelde gegevens en tekeningen. Derhalve kunnen wij geen garanties verstrekken, noch kunnen wij op enigerlei wijze eventuele aansprakelijkheid voor deze gegevens aanvaarden.

De Meetinstructie is gebaseerd op de NEN2580. De Meetinstructie is bedoeld om een meer eenduidige manier van meten toe te passen voor het geven van een indicatie van de gebruiksoppervlakte. De Meetinstructie sluit verschillen in meetuitkomsten niet volledig uit, door bijvoorbeeld interpretatieverschillen, afrondingen of beperkingen bij het uitvoeren van de meting.

## Registratie koopovereenkomst

Op grond van deze wet kan de koopovereenkomst van een woonhuis nog slechts schriftelijk worden aangegaan. Een door beide partijen getekend exemplaar of afschrift hiervan moet aan de koper ter hand worden gesteld. De koper heeft dan (vanaf de dag erop volgend, 0.00 uur) gedurende drie werkdagen het recht de koop te ontbinden.

Daarnaast heeft de koper het recht de koopovereenkomst in te schrijven in de openbare registers. Gedurende de bedenktijd kan dit slechts wanneer de akte is opgesteld en mede ondertekend door een notaris. Deze inschrijving / registratie biedt de koper bescherming tegen rechtshandeling en rechtsfeiten, die zich na de dag van inschrijving hebben voorgedaan zoals vervreemding, bezwaring, verhuur, faillissement of onder bewindstelling. Deze inschrijving heeft slechts effect indien de juridische levering (eigendomsoverdracht) binnen 6 maanden na de inschrijving zal plaatsvinden. De kosten welke hieraan zijn verbonden komen voor rekening van koper.

## Onderzoeksplicht koper

Op grond van het Burgerlijk Wetboek rust er op de koper van een woning een onderzoeksplicht. Dit houdt in dat de koper zelf verantwoordelijk is voor de beoordeling of de woning de eigenschappen zal bezitten om te voldoen voor het gebruik dat hij van de woning zal willen maken. Het verdient dan ook aanbeveling om een ter zake (bouwkundig) deskundige in te schakelen. Indien koper besluit om niet tot inschakeling van een deskundige over te gaan, komen eventuele nadelige gevolgen hiervan volledig voor zijn en/of haar rekening.

### De wet identificatieplicht bij dienstverlening

Deze wet brengt mee, dat wij onze opdrachtgevers dienen te identificeren aan de hand van een geldig paspoort, een Nederlands rijbewijs of een geldig verblijfsdocument. Kopieën van deze documenten dienen tevens bij de koopakte te worden gevoegd.

### Ouderdomsclausule

Koper verklaart ermee bekend te zijn, dat de onroerende zaak meer dan (bij 25+) jaar oud is, wat betekent dat de eisen die aan de bouwkwaliteit gesteld mogen worden aanzienlijk lager liggen dan bij nieuwe woningen. Tenzij de verkoper de kwaliteit hiervan gegarandeerd heeft, staat hij niet in voor de funderingen, de vloeren, de leidingen, voor de elektriciteit, water en gas, de riolering en de afwezigheid van enig ongedierte c.q. schimmels (zoals bijvoorbeeld houtworm, boktor, zwam etc.). Bouwkundige kwaliteits-gebreken worden geacht niet belemmerend te werken op het in artikel 6.3 van de koopakte omschreven woongebruik.

### Ontbinding

De termijn die wordt opgenomen voor eventuele (overeengekomen) ontbindende voorwaarden (b.v. financiering) is 6 weken na de dag dat overeenstemming is bereikt over de koopsom en de overige voorwaarden.

### Zekerheidsstelling

De waarborgsom/bankgarantie is 10% van de koopsom. De koper dient deze binnen 6 weken na de dag dat overeenstemming is bereikt over de koopsom en de overige voorwaarden bij de desbetreffende notaris te deponeren.

### Notariskeuze

1.1. Indien door de koper de notariskeuze niet binnen twee weken na ondertekening van de koopovereenkomst kenbaar wordt gemaakt aan Van der Sande Makelaars, zal de koopovereenkomst worden verzonden naar een willekeurig notariskantoor wat aangewezen zal worden door Van der Sande Makelaars, met het verzoek om voor levering te willen zorgdragen. Koper is alsdan, voor wat betreft de akte van levering, gebonden aan deze notaris of diens plaatsvervanger, hierna verder te noemen notaris.

1.2. De koper is in principe vrij een notaris te kiezen, mits de notaris is gevestigd in de gemeente waarin het verkochte object is gelegen, dan wel de notaris is gevestigd in een directe buurgemeente binnen een straal van 15 kilometer hemelsbreed rondom het verkochte object.

### Onderhoud

De staat van onderhoud en beoordeling van de bouwkundige staat geldt op basis van visuele waarnemingen, gerelateerd aan de ouderdom van het object. Een uitgebreide bouwkundige opname valt nadrukkelijk buiten het kader van deze brochure. Dit behoort eventueel tot de onderzoeksplicht van de kandidaat-koper(s).

---

# Extra informatie

---

Meer weten?

[www.vandersande.nl](http://www.vandersande.nl)

## Energielabel

Vanaf 01 januari 2021 is elke eigenaar verplicht een definitief energielabel te hebben van zijn woning bij de overdracht. Energielabels kunnen dan alleen nog worden aangevraagd via de nieuwe NTA 8800 methodiek; dit wordt gedaan door een gediplomeerde Energieprestatie adviseur.

De EP-adviseur stelt het energielabel op aan de hand van een opname ter plaatse en registreert het label. Er is al wel een motie van het VVD en CDA aangenomen om het weer digitaal mogelijk te maken vanaf de zomer 2021, maar daarover is momenteel verder nog niks bekend.

Alle kosten die verbonden zijn aan het verkrijgen en/of definitief maken van het energielabel zijn voor rekening en risico van verkoper.

# Maakt u zich vooral géén zorgen over uw hypotheek

Bij het kopen van een woning komt er veel op u af. Eén van de zaken die waarschijnlijk geregeld moet worden, is de financiering.

Wat kunt u maximaal lenen? Welke hypotheekvorm en rentevariant passen het beste bij uw situatie? Is het verstandig om eigen geld in het huis te steken? Er is vaak meer mogelijk dan u denkt!

Voor het antwoord op dit soort vragen bevelen wij u van harte aan:

De Hypotheekshop

- ✓ Duidelijk verhaal
- ✓ Compleet en onafhankelijk advies
- ✓ Het beste advies voor jouw persoonlijke situatie
- ✓ Vrijblijvend kennismaken
- ✓ Altijd dichtbij



## Nieuwsgierig naar de werkwijze?

De Hypotheekshop

☎ 076 514 10 62

✉ [hypotheekshop@vandersande.nl](mailto:hypotheekshop@vandersande.nl)



# Binnen kijken zonder afspraak?

Kijk op onze site voor onze video.

Scan hier de code  
en bekijk alvast de  
tour van de woning



# Onze dienstverlening



## Ik wil mijn huis verkopen

Wij kennen uw wijk, uw straat en uw potentiële kopers. Hierdoor bepalen onze ervaren makelaars samen met u de optimale vraagprijs en realiseren wij aantoonbaar het beste verkoopresultaat.

- ✓ Sneller verkocht dan de gemiddelde verkoop
- ✓ Kleiner verschil tussen koopsom en vraagprijs dan de gemiddelde verkoop
- ✓ Lokale en landelijke dekking en marketing



**Pieter Ahsman**  
Register Makelaar  
/ Taxateur

☎ 06 50 21 86 75  
✉ p.ahsman@vandersande.nl



## Ik wil een huis kopen

U staat op het punt een huis te kopen. Eén van de grootste aankopen in uw leven. Het kopen van een huis vereist deskundigheid, ervaring, een realistische blik en onafhankelijk advies. Daarom neemt u een aankoopmakelaar mee.

- ✓ Het in kaart brengen van uw woonwensen en het geven van een realistisch woonadvies
- ✓ Uw ideale huis eerder vinden, nog voordat deze op Funda staat
- ✓ Tijdig advies en raad op de juiste momenten



**Robbin Trumpi**  
Register Makelaar  
/ Taxateur

☎ 06 39 48 32 32  
✉ r.trumpi@vandersande.nl



## Ik wil mijn huis laten taxeren

Bij de koop van een huis, een verbouwing of bij het oversluiten van uw hypotheek heeft u een taxatierapport nodig. Onze taxateurs kennen de regio en leveren een leesbaar, betrouwbaar en door alle partijen geaccepteerd taxatierapport.

- ✓ Objectief en betrouwbaar
- ✓ Taxatierapport binnen 5 werkdagen na opname van de woning
- ✓ Tegen een aantrekkelijk tarief!



**Laura Elst**  
Kandidaat Makelaar

☎ 06 14 89 64 30  
✉ l.elst@vandersande.nl



**Kim Witteveen**  
Aankoopconsulent

☎ 06 12 81 33 68  
✉ k.witteveen@vandersande.nl

# Klanttevredenheid

Alles naar wens geweest?  
Laat een beoordeling achter op [www.funda.nl](http://www.funda.nl)



## Verkoop gemiddelde

# 9,2

Op basis van 72 reviews



'Zeer goede en positieve houding. Straalt door. Communicatie liep zoals ik had gehoopt; goede bereikbaarheid, persoonlijk, snelle terugkoppeling. Opvallend is de eerlijkheid en de betrouwbaarheid.'

**9,0** Een funda gebruiker  
Geschreven op 3 februari 2021

'De betrokken makelaars van Van der Sande hebben goede marktkennis en zijn strategisch sterk en sympathiek.'

**9,8** Een funda gebruiker  
Geschreven op 08 april 2021

## Aankoop gemiddelde

# 9,5

Op basis van 18 reviews





# Ons team



**Jan-Joost van Dijk**

Register Makelaar / Taxateur | Partner

☎ 06 39 47 58 59

✉ [jj.vandijk@vandersande.nl](mailto:jj.vandijk@vandersande.nl)



**Pieter Ahsman**

Register Makelaar / Taxateur | Partner

☎ 06 50 21 86 75

✉ [p.ahsman@vandersande.nl](mailto:p.ahsman@vandersande.nl)



**Robbin Trumpi**

Register Makelaar / Taxateur

☎ 06 39 48 32 32

✉ [r.trumpi@vandersande.nl](mailto:r.trumpi@vandersande.nl)



**Laura Elst**

Makelaar (K-RMT)

☎ 06 14 89 64 30

✉ [l.elst@vandersande.nl](mailto:l.elst@vandersande.nl)



**Kim Witteveen**

Makelaar (K-RMT) | Aankoop

☎ 076 514 74 53 / 06 12 81 33 68

✉ [k.witteveen@vandersande.nl](mailto:k.witteveen@vandersande.nl)



**Marieke Woestenberg**

Commercieel medewerkster

☎ 076 514 74 53 / 06 83 40 89 55

✉ [m.woestenberg@vandersande.nl](mailto:m.woestenberg@vandersande.nl)



**Sigourney Kaldenhoven**

Commercieel medewerkster (A-RMT)

☎ 076 514 74 53

✉ [s.kaldenhoven@vandersande.nl](mailto:s.kaldenhoven@vandersande.nl)



**Lorraine Smittenaar**

Commercieel medewerkster

☎ 076-5147453/ 06-83408955

✉ [l.smittenaar@vandersande.nl](mailto:l.smittenaar@vandersande.nl)



# Wordt Etten-Leur uw nieuwe thuis?

Neem contact met ons op!

**Van der Sande Makelaars**  
Vijverstraat 1  
4818 ST BREDA

 076 514 74 53

 [info@vandersande.nl](mailto:info@vandersande.nl)

[www.vandersande.nl](http://www.vandersande.nl)

