





Adelstraat 19

4921 BN Made

Kenmerken

 ca. 101 m²

 ca. 285 m²

 2 Slaapkamers

 Made

**Welkom in uw
nieuwe thuis**

 076 514 74 53

 info@vandersande.nl

www.vandersande.nl



“ Wij maken van deze
woning jouw nieuwe
thuis. ”

Uw contactpersonen



Robbin Trumpi
Register Makelaar / Taxateur

☎ 06 39 48 32 32

✉ r.trumpi@vandersande.nl



Lorraine Smittenaar
Commercieel medewerker

☎ 076-5147453 / 06-83408955

✉ l.smittenaar@vandersande.nl



Inhoud

- 04 De woning
- 06 Begane grond
- 07 Wonen en koken
- 11 Eerste verdieping
- 12 Slapen en baden
- 14 Tuin
- 16 Bijzonderheden
- 17 Verkoper vertelt
- 18 Plattegronden
- 22 Wijkstatistieken
- 23 Lijst van zaken
- 25 Extra informatie
- 30 Hypotheek
- 31 Virtual tour
- 32 Onze dienstverlening
- 33 Klanttevredenheid
- 34 Ons team

De woning

Op zoek naar jouw droomhuis in het gezellige Made? Dan moet je niet te lang wachten om ons te bellen voor een bezichtiging van deze prachtige vrijstaande woning aan de Adelstraat 19. Deze woning is in 2014 bijna helemaal gemoderniseerd en uitgebouwd op de begane grond, met behoud van de kenmerkende elementen uit de jaren '30. Binnen vind je een riante woonkamer met open keuken, waar genoeg ruimte is voor een grote eettafel. Op de eerste verdieping bevinden zich 2 slaapkamers, een badkamer en een apart toilet. Hoewel de achtertuin op het noorden ligt, is hij diep genoeg om altijd een plekje met zon te vinden. De ligging van de woning is ideaal, tegenover een park en dichtbij allerlei voorzieningen. En parkeren? Gewoon voor de deur. We kijken er naar uit je snel te ontmoeten tijdens een bezichtiging!





Specificaties

Soort woning:	eengezinswoning	Aantal kamers:	3
Bouwjaar:	1935	Aantal slaapkamers:	2
Woonoppervlakte:	ca. 101 m ²	Aantal woonlagen:	2
Perceeloppervlakte:	ca. 285 m ²	Tuinligging:	noord
Inhoud:	ca. 381 m ³	Wijk:	Made
		Energielabel:	D



Begane grond

Entree / hal, met (open) trapopgang, de meterkast (8 groepen, 2 aardlekschakelaars, krachtstroom, digitale dag- & nachtstroom tariefmeter en watermeter) en toegang tot de woonkamer. De digitale gasmeter zit in de trapkast.

Toilet, betegeld, met zwevend closet en ventilatie.



Wonen en koken

Woonkamer, met eiken houten vloer, stucwerk wandafwerking, houtkachel, toegang naar de open keuken, toegang naar de kelderkast en een drietal vaste kasten.

Open keuken, in rechte-opstelling, kookeiland, met betonnen werkblad, koelkast, vriezer (3 lades), 5-pits gasfornuis, RVS spoelbak, stoomoven, vaatwasser, openslaande deuren naar de achtertuin en toegang tot de bijkeuken.

Bijkeuken, met aansluiting voor wasapparatuur, de CV-ketel (Itho daaldrop 2014), toegang naar het toilet en de achtertuin.







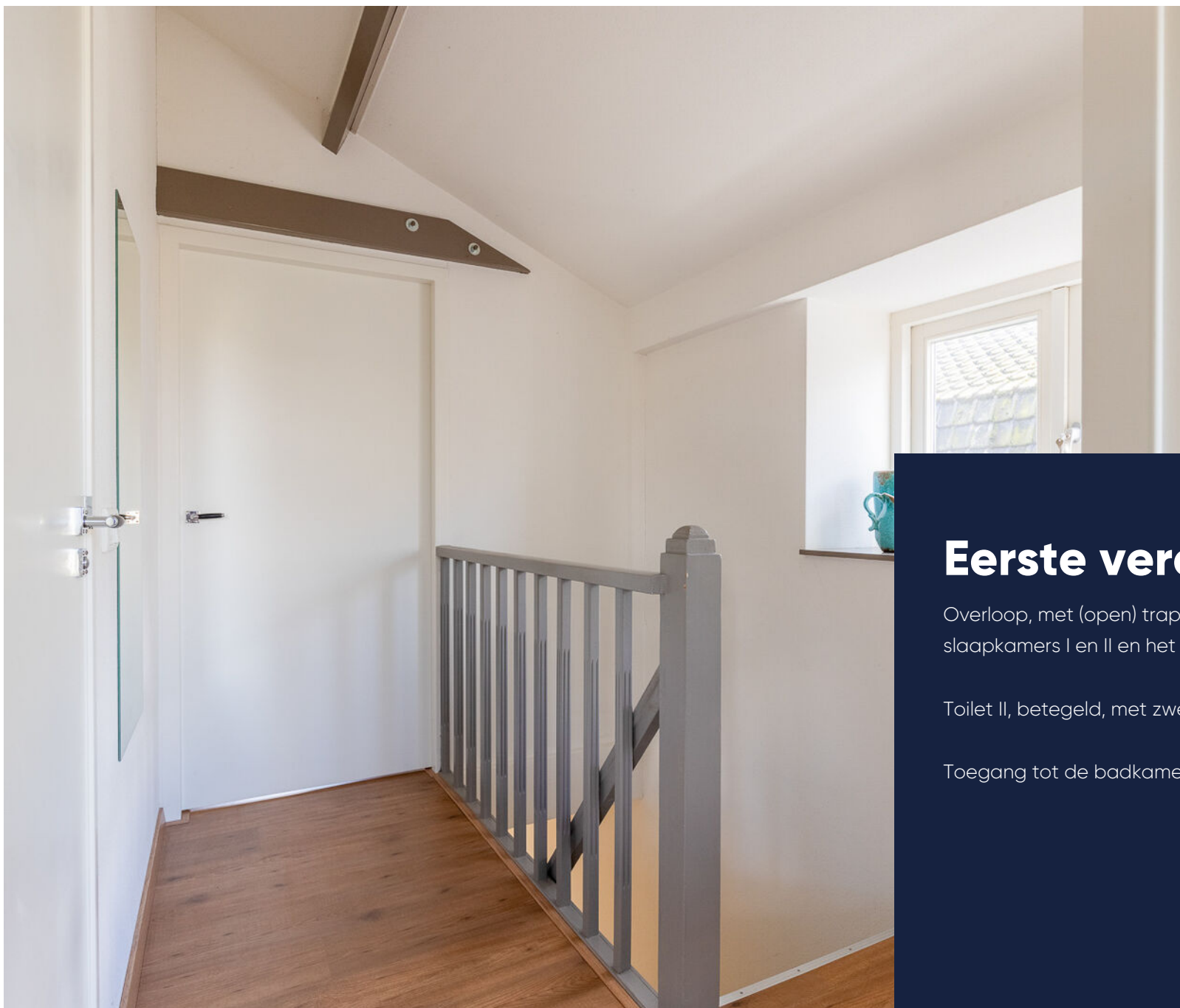

Eerste verdieping

Overloop, met (open) trapopgang, toegang tot slaapkamers I en II en het toilet.

Toilet II, betegeld, met zwevend closet en ventilatie.

Toegang tot de badkamer vanaf slaapkamer II.



Slapen en baden

Slaapkamer I, gelegen aan de achterzijde, met laminaatvloer, spuitpleister wandafwerking en toegang naar het dak.

Slaapkamer II, gelegen aan de voorzijde, met laminaatvloer, spuitpleister wandafwerking en toegang tot de badkamer en suite.

Badkamer, betegeld, met radiator, inloopdouche, dubbele wastafel op meubel en ventilatie.



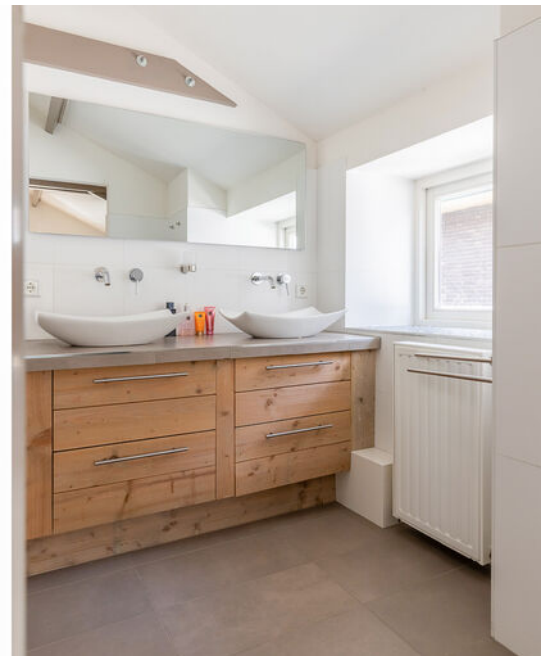



De tuin

Achtertuint, gelegen op het noorden, met de berging, graspartij, heerlijke overkapping en achterom.

Stenen berging voorzien van elektra
En separate houten berging nabij overkapping



Bijzonderheden

- De woning is grotendeels voorzien van houten kozijnen met dubbele beglazing (glas in lood is enkele beglazing met een voorzetraam);
- De begane grond is grotendeels voorzien van houten vloeren, stucwerk wand- en plafondbewerking;
- De eerste verdieping is grotendeels voorzien van laminaat vloeren, spuitpleisterwerk wand- en plafondbewerking;
- De woning is in 2014 vrijwel volledig gerenoveerd, geïsoleerd en gemoderniseerd met behoudt van diverse karakteristieke elementen, zoals glas in lood en de granito vloer;
- De woning is fraai gelegen tegenover een park;
- Deze woning heeft energielabel D
- Indicatie huidig energieverbruik:
- Gas: 1050 m³
- Elektra: 7500 kWh

Gebaseerd op een twee-persoonshuishouden.

Aan bovengenoemde opgaven kunnen geen rechten worden ontleend, aangezien de vermelde kosten variabel zijn en/of periodiek gewijzigd kunnen worden.



Verkoper vertelt

Na vele mooie jaren heb ik besloten om mijn geliefde huis uit 1935 na ruim 10 jaar woonplezier te verkopen. Dit huis heeft voor mij altijd een bijzondere plek gehad, met zijn karakteristieke details en warme sfeer.

Direct na aankoop in november-2013 heb ik de woning in zijn geheel naar eigens wens verbouwd. Ik heb daarbij geprobeerd de karakteristieke elementen te behouden maar tegelijk de woning van alle gemakken te voorzien.

Deze karaktervolle woning biedt een unieke mix van historische charme en moderne gemakken, waardoor het een ideale plek is om te wonen voor wie op zoek is naar een vleugje nostalgie gecombineerd met hedendaags comfort.

Het is een plek waar herinneringen zijn gemaakt, van gezellige avonden in de knusse woonkamer tot ontspannen momenten in de ruime tuin. De begane grond beschikt over een gezellige woonkamer, perfect om te ontspannen na een drukke dag, en een lichte eetkamer die ideaal is voor het ontvangen van gasten. De moderne keuken met kookeiland heb ik erg veel plezier aan gehad.

Buiten vindt u een ruime tuin, perfect om te genieten van het buitenleven tijdens zonnige dagen. Of u nu wilt ontspannen met een goed boek op het terras of wilt genieten van een barbecue met vrienden en familie onder de overkapping, de tuin biedt alle ruimte die u nodig heeft.

De ligging van de woning is ook uitstekend, met alle voorzieningen binnen handbereik. Made staat bekend om zijn gezellige centrum met diverse winkels, restaurants en cafés. En biedt tevens goede verbindingen naar omliggende steden en dorpen.

Kortom, deze prachtige woning uit 1935 biedt niet alleen een comfortabele leefomgeving, maar ook een unieke kans om te wonen in een stukje geschiedenis. Mis deze kans niet en plan vandaag nog een bezichtiging!

Plattegrond

Begane grond

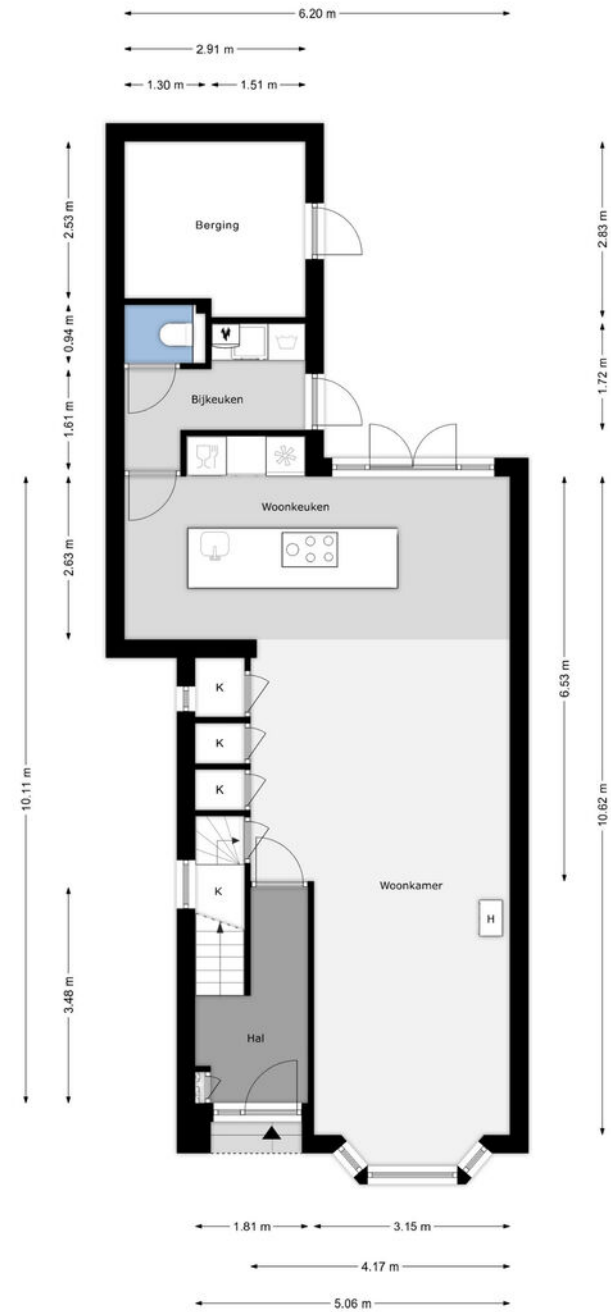

Plattegrond

Eerste verdieping

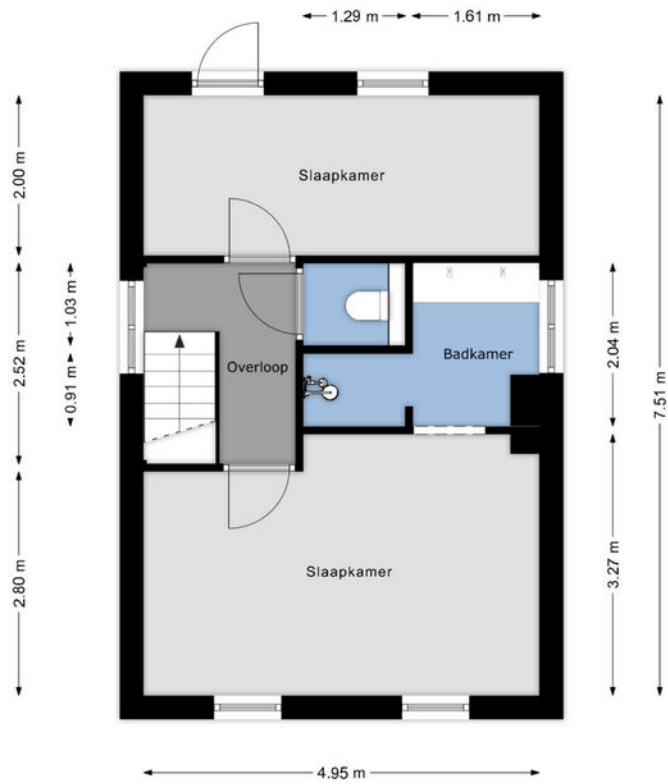

Plattegrond

Berging en overkapping

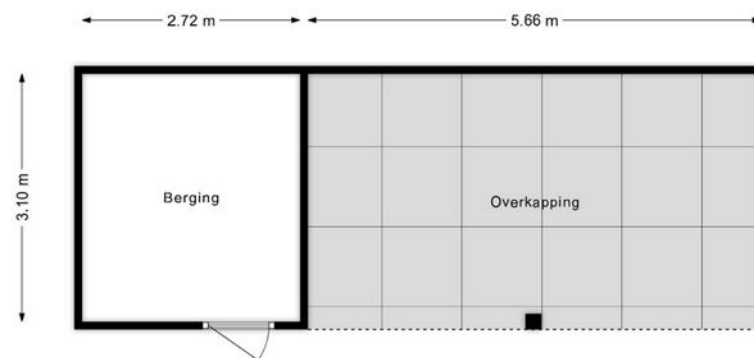



Kadastrale kaart

Gemeente: Made en Drimmelen
 Sectie: S
 Huisnummer: 19
 Perceelnummer: 1262
 Grootte: ca. 285 m²

<p>12345 25 — Vastgestelde kadastrale grens — Voorlopige kadastrale grens — Administratieve kadastrale grens — Bebouwing</p>	<p>Deze kaart is noordgericht Perceelnummer Huisnummer Vastgestelde kadastrale grens Voorlopige kadastrale grens Administratieve kadastrale grens Bebouwing</p>	<p>Schaal 1: 500 Kadastrale gemeente Made en Drimmelen Sectie S Perceel 1262</p>	
--	---	---	--

Voor een eensluidend uittreksel, geleverd op 8 maart 2024
 De bewaarder van het kadaster en de openbare registers

Aan dit uittreksel kunnen geen betrouwbare maten worden ontleend.
 De Dienst voor het kadaster en de openbare registers behoudt zich de intellectuele eigendomsrechten voor, waaronder het auteursrecht en het databankrecht.

Wijkstatistieken

Buurtinformatie - Drimmelen / De Meede



Mannelijke inwoners

49%



Auto(s) per inwoner

1,1 per huishouden



Middelbare school

1,1 km



De huisarts

700 m



Vrouwelijke inwoners

51%



De school

1,2 km



De supermarkt

300 m



Leeftijd

0 - 14: 11%

15 - 24: 11%

25 - 44: 19%

45 - 64: 30%

65+: 30%



Huishoudens

Eenpersoons: 34%

Zonder kinderen: 38%

Met kinderen: 28%



Koop / huur

Koop: 75%

Huur: 25%

Lijst van zaken

	Blijft achter	Gaat mee	Ter overname	Blijft achter	Gaat mee	Ter overname
Rookmelders	X					
Rolluiken	X					
Telefoonaansluiting/internetaansluiting	X					
Warmwatervoorziening, te weten - CV-installatie	X					
Tuin - Inrichting						
Tuinaanleg/bestrating	X					
Beplanting	X					
Tuin - Verlichting/installaties						
Buitenverlichting			X			
2 stuks heater, onder overkapping			X			
Tuin - Bebouwing						
Tuinhuis/buitenberging	X					
Kasten/werkbank in tuinhuis/berging	X					
Tuin - Overig						
Overige tuin, te weten - Jacuzzi			X			

Extra informatie

Meer weten?

www.vandersande.nl

Algemene voorwaarden

De overeenkomst wordt gesloten op basis van een NVMkoopakte. Voor de verkoop zijn voorwaarden gesteld die hieronder zijn opgenomen. Bij het uitbrengen van een bieding en het sluiten van de koopovereenkomst dient men bekend te zijn met deze verkoopvoorwaarden en deze te aanvaarden. Bij de uiteindelijke koopakte wordt een consumentenuitleg verschaft.

Hypotheek

Indien gewenst verzorgen wij voor u, geheel vrijblijvend en kosteloos, een berekening c.q. offerte voor uw eventuele hypotheek. Als onafhankelijke hypotheek- en assurantieadviseur werken wij met alle hypotheekverstrekkers en verzekeraars.

Aansprakelijkheid

Het bovenstaande behelst slechts een globale omschrijving van een object. De informatie berust deels op door derden aan onze kantoren verstrekte gegevens. Met de meeste zorg hebben wij deze informatie verwerkt doch kunnen ten aanzien van de juistheid van deze gegevens geen aansprakelijkheid aanvaarden. Aan deze brochure kunnen geen rechten worden ontleend.

Lijst van zaken

Een lijst van zaken is in deze brochure aanwezig.

Bedenktijd

De koper die een natuurlijke persoon is en niet handelt in de uitoefening van een beroep of bedrijf heeft bedenktijd om deze koopovereenkomst te ontbinden. De bedenktijd duurt drie dagen en begint om 0.00 uur van de dag die volgt op de dag dat de door partijen ondertekende koopovereenkomst (in kopie) aan koper ter hand gesteld is.

Indien de bedenktijd op een zaterdag, zondag of algemeen erkende feestdag eindigt, wordt deze verlengd tot en met de eerstvolgende dag die niet een zaterdag, zondag of algemeen erkende feestdag is.

De bedenktijd wordt, zo nodig, zoveel verlengd, dat daarin ten minste twee dagen voorkomen die niet een zaterdag, zondag of algemeen erkende feestdag zijn.

Als koper binnen de bedenktijd de koopovereenkomst wil ontbinden, moet hij ervoor zorgdragen dat de ontbindingsverklaring verkoper of diens makelaar voor het einde van de bedenktijd bereikt.

Mededelingsplicht verkoper

Deze objectinformatie beoogt geen uitputtende lijst te geven met betrekking tot mogelijk aanwezige gebreken in de woning.

De informatie die is vermeld, is verkregen van de eigenaar/verkoper en uit eigen waarnemingen ter plaatse en heeft als bedoeling om de koper zo goed mogelijk te informeren en tegelijk te voldoen aan de op de verkoper rustende mededelingsplicht.

Koopakte

De koopakte wordt opgesteld volgens model NVM.

Op de koopovereenkomst is Nederlands recht van toepassing.

Mededeling tot verkoop

Alle verstrekte informatie dient gezien te worden als een uitnodiging om in onderhandeling te treden. Een bieding gelijk aan de gestelde vraagprijs doet dan ook niet direct een koopovereenkomst tot stand komen.

Biedverloop

Het biedverloop bij onderhandelingen over onroerende zaken kent diverse bijzonderheden die u het best vooraf met de makelaar kunt bespreken.

Gunning

Verkoper behoudt zich uitdrukkelijk het recht voor het object te gunnen aan de gegadigde van zijn en/of haar keuze. Een overeenkomst komt tot stand, indien overeenstemming is bereikt over de koopsom, oplevering, bijkomende voorwaarden, roerende zaken en de koopovereenkomst is ondertekend en de wettelijke bedenktijd is verlopen.

Koopakte

Behoudens nadere afspraken gelden de standaardregels, zoals deze voorkomen in de modelkoopakte die is opgesteld door de Nederlandse Vereniging van Makelaars NVM, de Consumentenbond en de Vereniging Eigen Huis. De waarborgsom (of bankgarantie) is gebruikelijk 10% van de koopsom en wordt voldaan aan de notaris.

Eventueel door de koper te maken voorbehouden (zoals het verkrijgen van hypotheek, Nationale Hypotheek Garantie), worden alleen vermeld als deze in de onderhandelingen zijn afgesproken.

Voor zover er in deze brochure aanvullende clausules zijn vermeld, worden deze opgenomen in de koopakte.

Het verdient aanbeveling in plaats van een waarborgsom van 10% van de koopsom te storten bij de notaris, een bankgarantie van 10% van de koopsom bij de notaris te doen deponeren in verband met mogelijke discussie met de inspecteur van de Inkomsten Belasting.

Erfdienstbaarheden en bijzondere bepalingen

Aan elke onroerende zaak kunnen bijzondere bepalingen verbonden zijn. Deze worden dan aan elke opvolgende eigenaar opgelegd. Ze staan gewoonlijk in het eigendomsbewijs. Een kopie van het eigendomsbewijs is op te vragen via de makelaar. Bepalingen die het gebruik van de onroerende zaak (kunnen) beperken vindt u, indien van toepassing, in deze informatie onder aanvullende clausules.

Indien de woning gebouwd is in de periode van 1965-1983 bestaat de mogelijkheid dat de constructie is uitgevoerd met betonnen vloeren zoals Kwaaitaal-, Omnia- of Mantavloeren. Er is gebleken dat in gebieden met een hoge vochtigheidsgraad betonschade kan ontstaan door in de vloer aanwezige chloriden, die de sterkte van het beton en eventuele wapening kan aantasten.

Extra informatie

Asbest clause

Indien de woning gebouwd is in de periode tussen 1963-1983 zijn er mogelijkwijs asbesthoudende materialen verwerkt. Bij de eventuele verwijdering van deze materialen dienen op grond van de geldende milieuregelingen speciale maatregelen genomen te worden, die extra verwijderingskosten met zich mee kunnen brengen. Na 1983 is vrijwel geen losgebonden asbest meer toegepast. De toepassing en verkoop van asbest zijn sinds 1 juli 1993 nagenoeg verboden.

Toelichtingsclausule NEN2580

Deze brochure is door ons kantoor met de meeste zorg samengesteld aan de hand van de door de verkoper aan ons ter hand gestelde gegevens en tekeningen. Derhalve kunnen wij geen garanties verstrekken, noch kunnen wij op enigerlei wijze eventuele aansprakelijkheid voor deze gegevens aanvaarden.

De Meetinstructie is gebaseerd op de NEN2580. De Meetinstructie is bedoeld om een meer eenduidige manier van meten toe te passen voor het geven van een indicatie van de gebruiksoppervlakte. De Meetinstructie sluit verschillen in meetuitkomsten niet volledig uit, door bijvoorbeeld interpretatieverschillen, afrondingen of beperkingen bij het uitvoeren van de meting.

Registratie koopovereenkomst

Op grond van deze wet kan de koopovereenkomst van een woonhuis nog slechts schriftelijk worden aangegaan. Een door beide partijen getekend exemplaar of afschrift hiervan moet aan de koper ter hand worden gesteld. De koper heeft dan (vanaf de dag erop volgend, 0.00 uur) gedurende drie werkdagen het recht de koop te ontbinden.

Daarnaast heeft de koper het recht de koopovereenkomst in te schrijven in de openbare registers. Gedurende de bedenktijd kan dit slechts wanneer de akte is opgesteld en mede ondertekend door een notaris. Deze inschrijving / registratie biedt de koper bescherming tegen rechtshandeling en rechtsfeiten, die zich na de dag van inschrijving hebben voorgedaan zoals vervreemding, bezwaring, verhuur, faillissement of onder bewindstelling. Deze inschrijving heeft slechts effect indien de juridische levering (eigendomsoverdracht) binnen 6 maanden na de inschrijving zal plaatsvinden. De kosten welke hieraan zijn verbonden komen voor rekening van koper.

Onderzoeksplicht koper

Op grond van het Burgerlijk Wetboek rust er op de koper van een woning een onderzoeksplicht. Dit houdt in dat de koper zelf verantwoordelijk is voor de beoordeling of de woning de eigenschappen zal bezitten om te voldoen voor het gebruik dat hij van de woning zal willen maken. Het verdient dan ook aanbeveling om een ter zake (bouwkundig) deskundige in te schakelen. Indien koper besluit om niet tot inschakeling van een deskundige over te gaan, komen eventuele nadelige gevolgen hiervan volledig voor zijn en/of haar rekening.

De wet identificatieplicht bij dienstverlening

Deze wet brengt mee, dat wij onze opdrachtgevers dienen te identificeren aan de hand van een geldig paspoort, een Nederlands rijbewijs of een geldig verblijfsdocument. Kopieën van deze documenten dienen tevens bij de koopakte te worden gevoegd.

Ouderdomsclausule

Koper verklaart ermee bekend te zijn, dat de onroerende zaak meer dan (bij 25+) jaar oud is, wat betekent dat de eisen die aan de bouwkwaliteit gesteld mogen worden aanzienlijk lager liggen dan bij nieuwe woningen. Tenzij de verkoper de kwaliteit hiervan gegarandeerd heeft, staat hij niet in voor de funderingen, de vloeren, de leidingen, voor de elektriciteit, water en gas, de riolering en de afwezigheid van enig ongedierte c.q. schimmels (zoals bijvoorbeeld houtworm, boktor, zwam etc.). Bouwkundige kwaliteits-gebreken worden geacht niet belemmerend te werken op het in artikel 6.3 van de koopakte omschreven woongebruik.

Ontbinding

De termijn die wordt opgenomen voor eventuele (overeengekomen) ontbindende voorwaarden (b.v. financiering) is 6 weken na de dag dat overeenstemming is bereikt over de koopsom en de overige voorwaarden.

Zekerheidsstelling

De waarborgsom/bankgarantie is 10% van de koopsom. De koper dient deze binnen 6 weken na de dag dat overeenstemming is bereikt over de koopsom en de overige voorwaarden bij de desbetreffende notaris te deponeren.

Notariskeuze

1.1. Indien door de koper de notariskeuze niet binnen twee weken na ondertekening van de koopovereenkomst kenbaar wordt gemaakt aan Van der Sande Makelaars, zal de koopovereenkomst worden verzonden naar een willekeurig notariskantoor wat aangewezen zal worden door Van der Sande Makelaars, met het verzoek om voor levering te willen zorgdragen. Koper is alsdan, voor wat betreft de akte van levering, gebonden aan deze notaris of diens plaatsvervanger, hierna verder te noemen notaris.

1.2. De koper is in principe vrij een notaris te kiezen, mits de notaris is gevestigd in de gemeente waarin het verkochte object is gelegen, dan wel de notaris is gevestigd in een directe buurgemeente binnen een straal van 15 kilometer hemelsbreed rondom het verkochte object.

Onderhoud

De staat van onderhoud en beoordeling van de bouwkundige staat geldt op basis van visuele waarnemingen, gerelateerd aan de ouderdom van het object. Een uitgebreide bouwkundige opname valt nadrukkelijk buiten het kader van deze brochure. Dit behoort eventueel tot de onderzoeksplicht van de kandidaat-koper(s).

Extra informatie

Meer weten?

www.vandersande.nl

Energielabel

Vanaf 01 januari 2021 is elke eigenaar verplicht een definitief energielabel te hebben van zijn woning bij de overdracht. Energielabels kunnen dan alleen nog worden aangevraagd via de nieuwe NTA 8800 methodiek; dit wordt gedaan door een gediplomeerde Energieprestatie adviseur.

De EP-adviseur stelt het energielabel op aan de hand van een opname ter plaatse en registreert het label. Er is al wel een motie van het VVD en CDA aangenomen om het weer digitaal mogelijk te maken vanaf de zomer 2021, maar daarover is momenteel verder nog niks bekend.

Alle kosten die verbonden zijn aan het verkrijgen en/of definitief maken van het energielabel zijn voor rekening en risico van verkoper.

Maakt u zich vooral géén zorgen over uw hypotheek

Bij het kopen van een woning komt er veel op u af. Eén van de zaken die waarschijnlijk geregeld moet worden, is de financiering.

Wat kunt u maximaal lenen? Welke hypotheekvorm en rentevariant passen het beste bij uw situatie? Is het verstandig om eigen geld in het huis te steken? Er is vaak meer mogelijk dan u denkt!

Voor het antwoord op dit soort vragen bevelen wij u van harte aan:

De Hypotheekshop

- ✓ Duidelijk verhaal
- ✓ Compleet en onafhankelijk advies
- ✓ Het beste advies voor jouw persoonlijke situatie
- ✓ Vrijblijvend kennismaken
- ✓ Altijd dichtbij



Nieuwsgierig naar de werkwijze?

De Hypotheekshop

☎ 076 514 10 62

✉ hypotheekshop@vandersande.nl



Binnen kijken zonder afspraak?

Kijk op onze site voor onze video.

Scan hier de code
en bekijk alvast de
tour van de woning



Onze dienstverlening



Ik wil mijn huis verkopen

Wij kennen uw wijk, uw straat en uw potentiële kopers. Hierdoor bepalen onze ervaren makelaars samen met u de optimale vraagprijs en realiseren wij aantoonbaar het beste verkoopresultaat.

- ✓ Sneller verkocht dan de gemiddelde verkoop
- ✓ Kleiner verschil tussen koopsom en vraagprijs dan de gemiddelde verkoop
- ✓ Lokale en landelijke dekking en marketing



Pieter Ahsman
Register Makelaar
/ Taxateur

☎ 06 50 21 86 75

✉ p.ahsman@vandersande.nl



Jan-Joost van Dijk
Register Makelaar
/ Taxateur

☎ 06 39 47 58 59

✉ jj.vandijk@vandersande.nl



Ik wil een huis kopen

U staat op het punt een huis te kopen. Eén van de grootste aankopen in uw leven. Het kopen van een huis vereist deskundigheid, ervaring, een realistische blik en onafhankelijk advies. Daarom neemt u een aankoopmakelaar mee.

- ✓ Het in kaart brengen van uw woonwensen en het geven van een realistisch woonadvies
- ✓ Uw ideale huis eerder vinden, nog voordat deze op Funda staat
- ✓ Tijdig advies en raad op de juiste momenten



Robbin Trumpi
Register Makelaar
/ Taxateur

☎ 06 39 48 32 32

✉ r.trumpi@vandersande.nl



Kim Witteveen
Aankoopconsulent

☎ 06 12 81 33 68

✉ k.witteveen@vandersande.nl



Ik wil mijn huis laten taxeren

Bij de koop van een huis, een verbouwing of bij het oversluiten van uw hypotheek heeft u een taxatierapport nodig. Onze taxateurs kennen de regio en leveren een leesbaar, betrouwbaar en door alle partijen geaccepteerd taxatierapport.

- ✓ Objectief en betrouwbaar
- ✓ Taxatierapport binnen 5 werkdagen na opname van de woning
- ✓ Tegen een aantrekkelijk tarief!



Laura Elst
Kandidaat Makelaar

☎ 06 14 89 64 30

✉ l.elst@vandersande.nl

Klanttevredenheid

Alles naar wens geweest?
Laat een beoordeling achter op www.funda.nl



Verkoop gemiddelde

9,2

Op basis van 72 reviews



'Zeer goede en positieve houding. Straalt door. Communicatie liep zoals ik had gehoopt; goede bereikbaarheid, persoonlijk, snelle terugkoppeling. Opvallend is de eerlijkheid en de betrouwbaarheid.'

9,0 Een funda gebruiker
Geschreven op 3 februari 2021

'De betrokken makelaars van Van der Sande hebben goede marktkennis en zijn strategisch sterk en sympathiek.'

9,8 Een funda gebruiker
Geschreven op 08 april 2021

Aankoop gemiddelde

9,5

Op basis van 18 reviews



Ons team



Jan-Joost van Dijk

Register Makelaar / Taxateur | Partner

☎ 06 39 47 58 59

✉ jj.vandijk@vandersande.nl



Pieter Ahsman

Register Makelaar / Taxateur | Partner

☎ 06 50 21 86 75

✉ p.ahsman@vandersande.nl



Robbin Trumpi

Register Makelaar / Taxateur

☎ 06 39 48 32 32

✉ r.trumpi@vandersande.nl

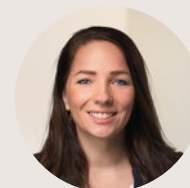

Laura Elst

Makelaar (K-RMT)

☎ 06 14 89 64 30

✉ l.elst@vandersande.nl



Kim Witteveen

Makelaar (K-RMT) | Aankoop

☎ 076 514 74 53 / 06 12 81 33 68

✉ k.witteveen@vandersande.nl



Marieke Woestenberg

Commercieel medewerkster

☎ 076 514 74 53 / 06 83 40 89 55

✉ m.woestenberg@vandersande.nl



Sigourney Kaldenhoven

Commercieel medewerkster (A-RMT)

☎ 076 514 74 53

✉ s.kaldenhoven@vandersande.nl



Lorraine Smittenaar

Commercieel medewerkster

☎ 076-5147453/ 06-83408955

✉ l.smittenaar@vandersande.nl

Wordt Made uw nieuwe thuis?

Neem contact met ons op!

Van der Sande Makelaars
Vijverstraat 1
4818 ST BREDA

 076 514 74 53

 info@vandersande.nl

www.vandersande.nl

