



Markendaalseweg 64 C19
4811 KC Breda

Kenmerken

 ca. 88 m²

 2 Slaapkamers

 Breda, centrum

Welkom in uw nieuwe thuis

 076 514 74 53

 info@vandersande.nl

www.vandersande.nl



“ Wij maken van deze prachtige woning jouw nieuwe thuis. ”

Uw contactpersonen



Laura Elst
Makelaar (K-RMT)

☎ 06 14 89 64 30

✉ l.elst@vandersande.nl



Priscilla van Loon
Commercieel medewerker

☎ 076 514 74 53

✉ p.vanloon@vandersande.nl



Inhoud

- 04 De woning
- 07 Begane grond
- 08 Indeling appartement
- 10 Wonen en koken
- 15 Slapen en baden
- 19 Bijzonderheden
- 20 Plattegronden
- 21 Breda, prachtige stad
- 24 De wijk
- 25 Wijkstatistieken
- 26 Lijst van zaken
- 28 Extra informatie
- 33 Hypotheek
- 34 Onze dienstverlening
- 35 Klanttevredenheid
- 36 Ons Team

De woning

Stadsliefhebbers opgelet!

Ben je op zoek naar een modern en instapklaar 3-kamer appartement, op loopafstand van het bruisende stadshart van Breda? Dit appartement in het luxe complex "DOK 64" aan de Nieuwe Mark is een must-see! Gelegen op de 2e etage, straalt dit appartement moderne elegantie uit met een ruime, lichte woonkamer en een luxe open keuken met toegang tot een gezellige patio.

Daarnaast biedt het een stijlvolle badkamer, twee comfortabele slaapkamers en een parkeerplaats in de handige parkeer carroussel.





Specificaties

Soort woning: portiekflat

Bouwjaar: 2007

Woonoppervlakte: ca. 88 m²

Inhoud: ca. 299 m³

Aantal kamers: 3

Aantal slaapkamers: 2

Wijk: centrum

Energie label: B



Rust en levendigheid

Midden in het bruisende centrum van Breda, geniet je hier van rust én levendigheid, omringd door positieve stedelijke ontwikkelingen zoals de verlengde Nieuwe Mark, de vernieuwde Markendaalseweg en een toekomstig stadspark. Wonen in "Dok 64" betekent wonen op steenworp afstand van winkels, gezellige horecagelegenheden, bioscopen, de historische Grote Markt en het Chassé Theater. Mis deze kans niet om jouw droom-appartement te bezichtigen!

Wil jij een Virtual Reality beleving ervaren en wil je de zon- en schaduwstand zien van deze woning? Ga dan snel naar de website van Van der Sande Makelaars voor nog meer gave belevingen bij deze woning!

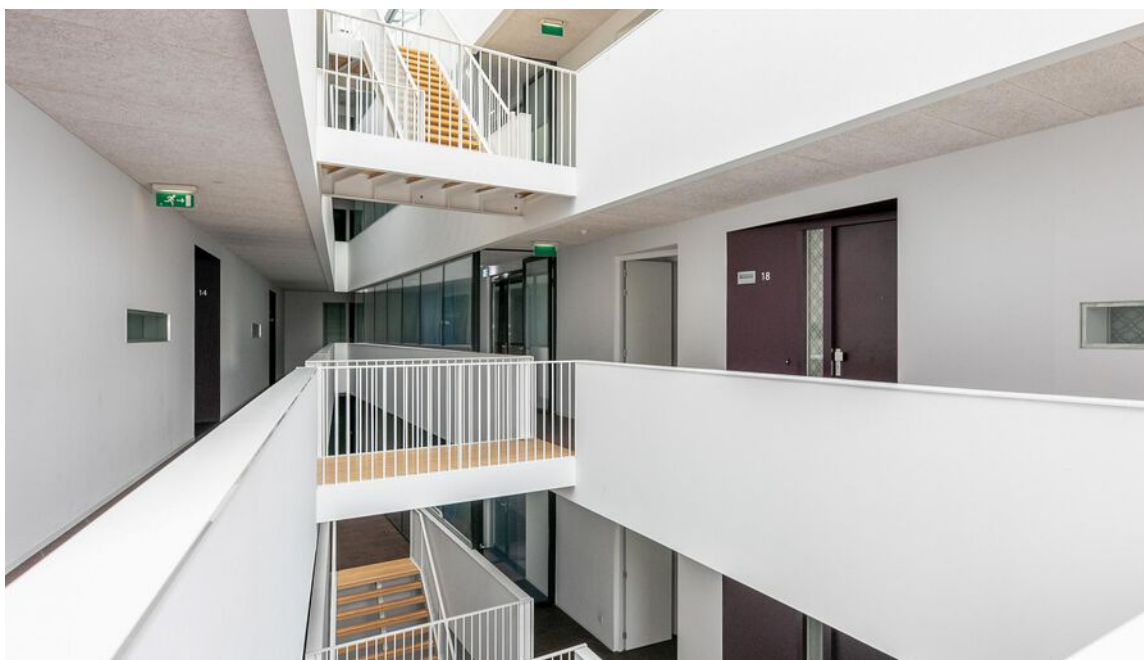

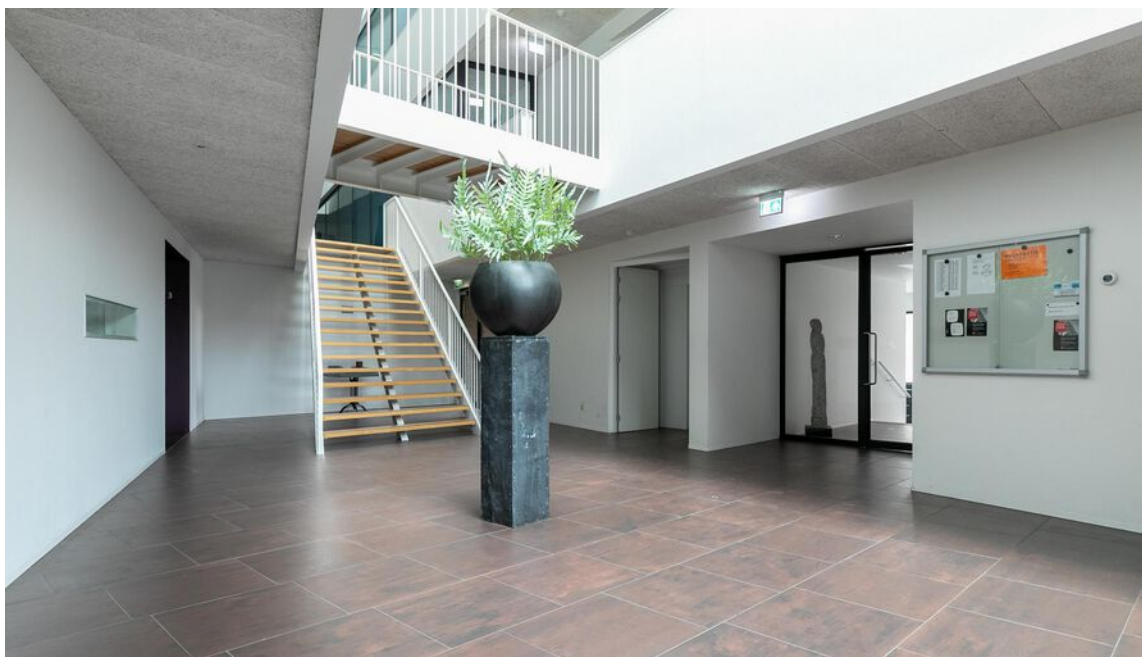

Begane grond

HAL/ENTREE

Mooie, ruime algemene entree voorzien van brievenbussen- en bellentableau/intercom.

Stijlvol trappenhuis in het atrium en toegang tot de lift en algemene ruimtes zoals een gezamenlijke fietsenstalling en het op de 4e verdieping gelegen gemeenschappelijk dakterras.

GEMEENSCHAPPELIJKE BINNENTUIN / DAKTERRAS

Het grote en mooi aangelegde dakterras is gelegen aan de waterzijde op de vierde verdieping en is beschikbaar voor de bewoners van de 39 appartementen.

PARKEERPLAATS

Parkeren is geen probleem, het appartement beschikt over een ondergrondse eigen parkeerplaats in de volledig geautomatiseerde garage. Via de intercom in de woning kunnen de bewoners hun auto op afroep 'bestellen' of vanuit de auto aanmelden met een afstandsbediening. Het parkeren van uw fiets kan in de gemakkelijk te bereiken gemeenschappelijke fietsenberging.



Indeling appartement

Entree/hal, voorzien van een eikenhouten massieve vloer met videofooninstallatie en toegang tot toilet, meterkast (9 groepen) en de woonkamer.

Het toilet, betegeld, is voorzien van een wandcloset en fonteintje met design kraan.

De ruime woonkamer is voorzien van een massieve eiken houten vloer (2022). Vanuit de woonkamer heb je een prachtig uitzicht over de Markendaalseweg en het stadscentrum. De fraaie brede raampartij (incl. elektrische screen) in deze ruimte is voorzien van een diepe vensterbank. De woonkamer is in een open verbinding met de keuken, geeft toegang tot de patio en is eveneens voorzien van airconditioning.





Wonen en koken

Open keuken (2021/2022), voorzien van een zeer luxe en moderne keukeninrichting met aan één zijde een gedeelte met 60 cm diep werkblad, kokend water kraan, AEG inductie kookplaat, moderne AEG afzuigkap (recirculatie), grote koelkast, vriezer, vaatwasser, zeer brede bestek/pannen lade en diverse onder- en bovenkastjes.

De andere zijde is voorzien van opbergmogelijkheden, diverse laden, een Miele combimagnetron en koffiemachine.











Inpandige ruimte

Inpandige bergruimte bevindt zich de aansluiting voor de was apparatuur, de opstelplaats ten behoeve van cv- combiketel en ventilatie unit met warmte-terug-win.



Mogelijkheid voor het plaatsen van wandstellingen.



Slapen en baden

Slaapkamer I, bevindt zich aan de achterzijde, is voorzien van een laminaatvloer.

Slaapkamer II, bevindt zich aan de achterzijden en is voorzien van een laminaatvloer.

Luxe badkamer, voorzien van moderne inrichting met fraaie vloer- en wandtegels, een ruime Hüppe design inloopdouche met stortdouche, een wastafelmeubel met 2 grote laden, een grote hangende opbergkast en een prachtige design radiator (2020).





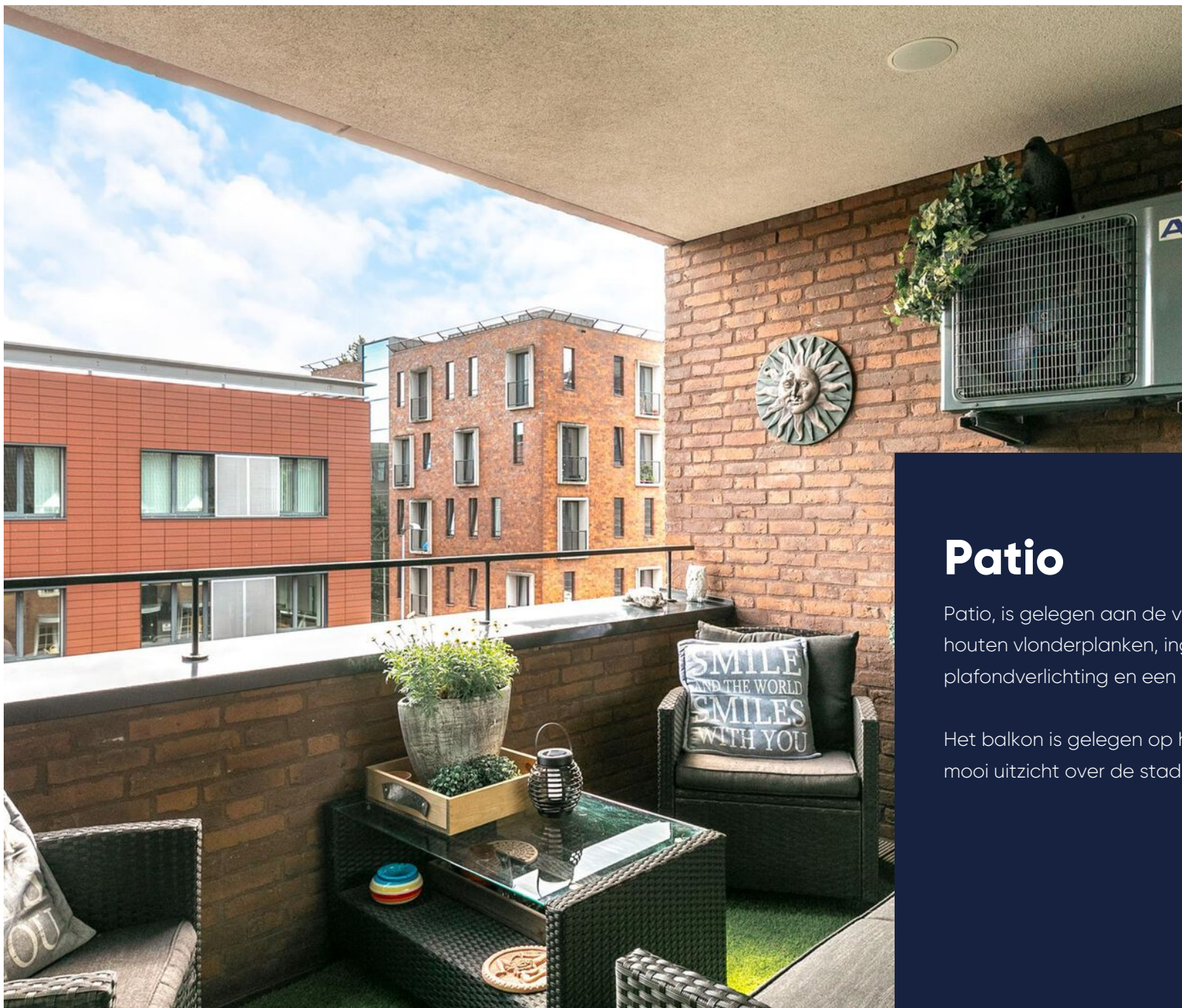

Patio

Patio, is gelegen aan de voorzijde en is voorzien van houten vlinderplanken, ingebouwde plafondverlichting en een dubbel elektrapunt.

Het balkon is gelegen op het oosten en biedt een mooi uitzicht over de stad en de grote kerk

Bijzonderheden

- Privé parkeerplaats in de afgesloten volautomatische parkeergarage;
- De VvE kosten zijn ca. € 318,- met daarin inbegrepen de gebruikelijke verzekeringen, beheer, reservering groot gezamenlijk onderhoud, gezamenlijk klein onderhoud, etc;
- Het appartement is grotendeels voorzien van vloeren, stucwerk wand- en plafondafwerking;
- Het appartement is grotendeels voorzien van aluminium kozijnen met dubbele beglazing;
- Het complex bestaat uit 39 woningen en 14 bergingen;
- Dit appartement heeft energielabel B
- Energieverbruik:

Indicatie huidig energieverbruik:

- Gas: 689 m³
- Elektra: 2.945 Kwh

Gebaseerd op een 2-persoonshuishouding.

Aan bovengenoemde opgaven kunnen geen rechten worden ontleend, aangezien de vermelde kosten variabel zijn en/of periodiek gewijzigd kunnen worden.

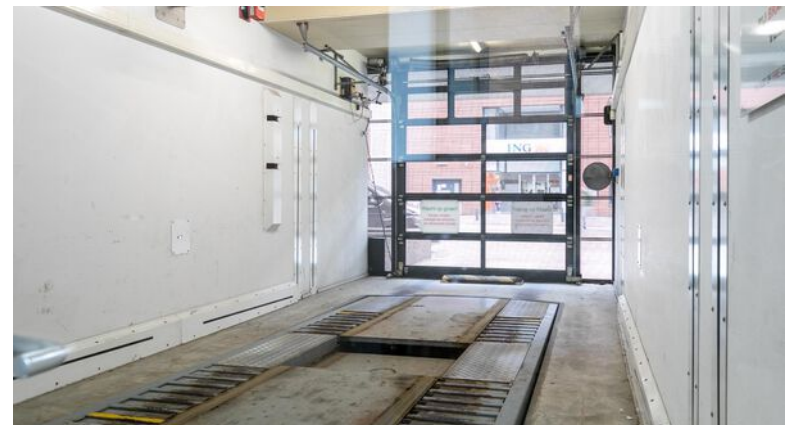

Plattegrond

Indeling appartement





BREDA

Over de stad

Breda is een echte Brabantse stad met een levendig centrum. Wonen in Breda betekent genieten van cafés, terrassen en winkels, maar ook van musea, theater en bioscopen. Daarnaast heeft Breda een bosrijke omgeving, met onder andere de Rith, het Mastbos, het Liesbos, de Ulvenhoutse bossen en de Teteringse Heide.

De stad heeft een grote aantrekkingskracht op alleenstaanden, jonge gezinnen, senioren en studenten. Er is dan ook voor ieder wat wils te vinden in het woningaanbod. En elke wijk in Breda heeft zijn eigen karakter



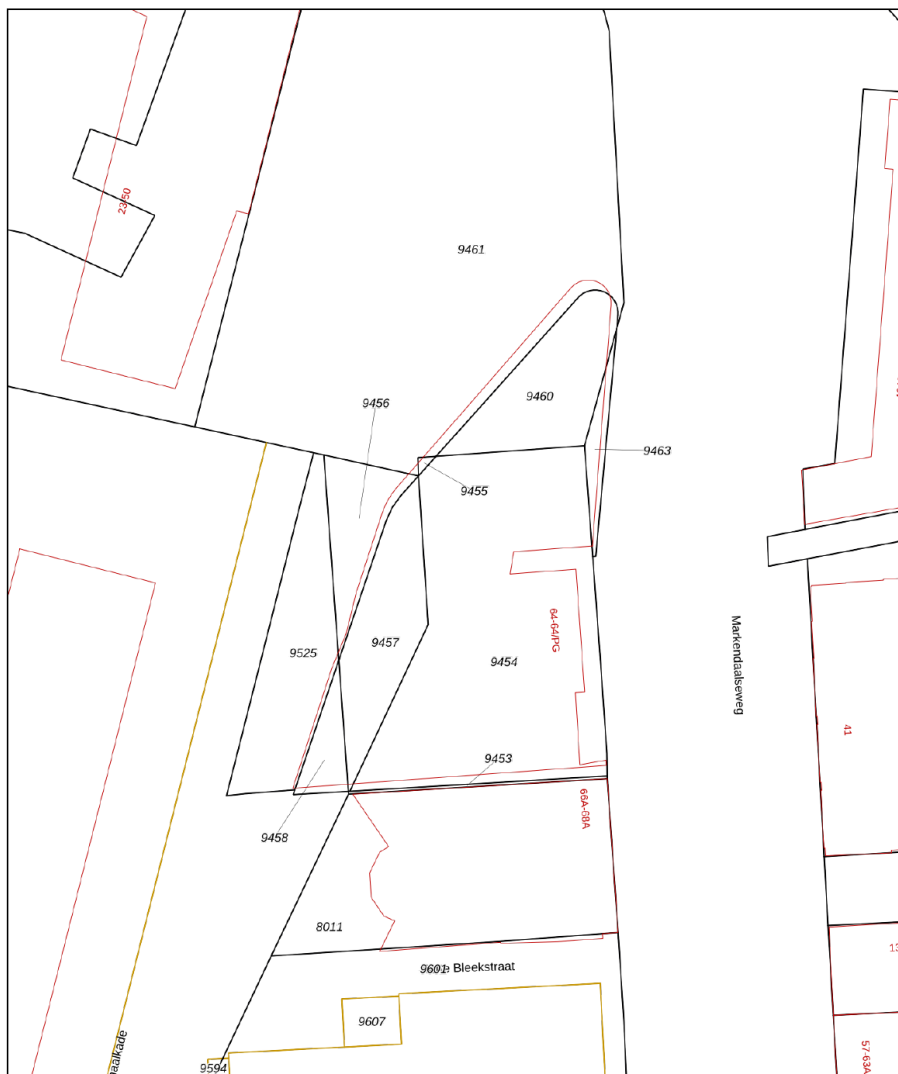

<p>12345 25</p> <ul style="list-style-type: none"> — Vastgestelde kadastrale grens — Voorlopige kadastrale grens — Administratieve kadastrale grens — Bebouwing <p><small>Voor een eensluidend uittreksel, geleverd op 24 mei 2024. De bewaarder van het kadaster en de openbare registers</small></p>	<p>Schaal 1: 500</p> <p>Kadastrale gemeente Breda Sectie A Perceel 9460</p> <p><small>Aan dit uittreksel kunnen geen betrouwbare maten worden ontleend. De Dienst voor het kadaster en de openbare registers behoudt zich de intellectuele eigendomsrechten voor, waaronder het auteursrecht en het databankenrecht.</small></p>	
--	--	--

Kadastrale kaart

Gemeente:
Sectie:
Huisnummer: 64 C19
Perceelnummer:
Grootte: 0 m²

De wijk

Centrum

Je zou bijna zeggen; wie kent onze mooie & bruisende binnenstad niet?! We zijn, met gepaste trots, namelijk tot de beste binnenstad van 2017-2019 benoemd! Bourgondisch, leuke winkels en gezellige activiteiten. Maar niet te druk of te gek, we blijven lekker gewoon in Breda.



”

Beste binnenstad
van 2017-2019!



Wijkstatistieken

Buurtinformatie - Breda / City



Mannelijke inwoners

53%



Auto(s) per inwoner

0,5 per huishouden



Middelbare school

1,6 km



De huisarts

800 m



Vrouwelijke inwoners

47%



De school

850 m



De supermarkt

700 m



Leeftijd

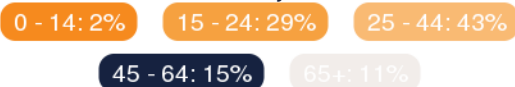

Huishoudens

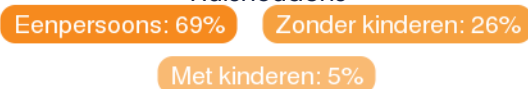

Koop / huur



Lijst van zaken

Woning - Interieur

(Voorzet) openhaard met toebehoren

Designradiator(en)

Verlichting, te weten

- opbouwspots/armaturen/lampen/dimmers
- Plafonnière woonkamer, hanglamp gang
- Overige lampen en plafondventilator

(Losse)kasten, legplanken, te weten

- Kledingkast slaapkamer 1 en kledingkasten slaapkamer 2
- Opbergrekken wasruimte

Raamdecoratie/zonwering binnen, te weten

- gordijnrails
- overgordijnen
- jaloezieën

Vloerdecoratie, te weten

- houten vloer(delen)
- laminaat
- plavuizen

Blijft achter	Gaat mee	Ter overname
X		
X		
X		
	X	
X		
X		
X		
X		
X		
X		
X		
X		
X		

Woning - Keuken

Keukenblok (met bovenkasten)

Keuken (inbouw)apparatuur, te weten

- kookplaat
- afzuigkap
- combi-oven/combimagnetron
- koelkast
- vriezer
- vaatwasser
- Quooker
- koffiezetapparaat

Keukenaccessoires, te weten

- Planken met verlichting

Woning - Sanitair/sauna

Toilet met de volgende toebehoren

- toilet
- toiletrolhouder
- toiletborstel(houder)
- fontein
- toiletkast met spiegel

Blijft achter	Gaat mee	Ter overname
X		
X		
X		
X		
X		
X		
X		
X		
X		
X		
X		
X		
X		
X		

Extra informatie

Meer weten?

www.vandersande.nl

Algemene voorwaarden

De overeenkomst wordt gesloten op basis van een NVMkoopakte. Voor de verkoop zijn voorwaarden gesteld die hieronder zijn opgenomen. Bij het uitbrengen van een bieding en het sluiten van de koopovereenkomst dient men bekend te zijn met deze verkoopvoorwaarden en deze te aanvaarden. Bij de uiteindelijke koopakte wordt een consumentenuitleg verschaft.

Hypotheek

Indien gewenst verzorgen wij voor u, geheel vrijblijvend en kosteloos, een berekening c.q. offerte voor uw eventuele hypotheek. Als onafhankelijke hypotheek- en assurantieadviseur werken wij met alle hypotheekverstrekkers en verzekeraars.

Aansprakelijkheid

Het bovenstaande behelst slechts een globale omschrijving van een object. De informatie berust deels op door derden aan onze kantoren verstrekte gegevens. Met de meeste zorg hebben wij deze informatie verwerkt doch kunnen ten aanzien van de juistheid van deze gegevens geen aansprakelijkheid aanvaarden. Aan deze brochure kunnen geen rechten worden ontleend.

Lijst van zaken

Een lijst van zaken is in deze brochure aanwezig.

Bedenktijd

De koper die een natuurlijke persoon is en niet handelt in de uitoefening van een beroep of bedrijf heeft bedenktijd om deze koopovereenkomst te ontbinden. De bedenktijd duurt drie dagen en begint om 0.00 uur van de dag die volgt op de dag dat de door partijen ondertekende koopovereenkomst (in kopie) aan koper ter hand gesteld is.

Indien de bedenktijd op een zaterdag, zondag of algemeen erkende feestdag eindigt, wordt deze verlengd tot en met de eerstvolgende dag die niet een zaterdag, zondag of algemeen erkende feestdag is.

De bedenktijd wordt, zo nodig, zoveel verlengd, dat daarin ten minste twee dagen voorkomen die niet een zaterdag, zondag of algemeen erkende feestdag zijn.

Als koper binnen de bedenktijd de koopovereenkomst wil ontbinden, moet hij ervoor zorgdragen dat de ontbindingsverklaring verkoper of diens makelaar voor het einde van de bedenktijd bereikt.

Mededelingsplicht verkoper

Deze objectinformatie beoogt geen uitputtende lijst te geven met betrekking tot mogelijk aanwezige gebreken in de woning.

De informatie die is vermeld, is verkregen van de eigenaar/verkoper en uit eigen waarnemingen ter plaatse en heeft als bedoeling om de koper zo goed mogelijk te informeren en tegelijk te voldoen aan de op de verkoper rustende mededelingsplicht.

Koopakte

De koopakte wordt opgesteld volgens model NVM.

Op de koopovereenkomst is Nederlands recht van toepassing.

Mededeling tot verkoop

Alle verstrekte informatie dient gezien te worden als een uitnodiging om in onderhandeling te treden. Een bieding gelijk aan de gestelde vraagprijs doet dan ook niet direct een koopovereenkomst tot stand komen.

Biedverloop

Het biedverloop bij onderhandelingen over onroerende zaken kent diverse bijzonderheden die u het best vooraf met de makelaar kunt bespreken.

Gunning

Verkoper behoudt zich uitdrukkelijk het recht voor het object te gunnen aan de gegadigde van zijn en/of haar keuze. Een overeenkomst komt tot stand, indien overeenstemming is bereikt over de koopsom, oplevering, bijkomende voorwaarden, roerende zaken en de koopovereenkomst is ondertekend en de wettelijke bedenktijd is verlopen.

Koopakte

Behoudens nadere afspraken gelden de standaardregels, zoals deze voorkomen in de modelkoopakte die is opgesteld door de Nederlandse Vereniging van Makelaars NVM, de Consumentenbond en de Vereniging Eigen Huis. De waarborgsom (of bankgarantie) is gebruikelijk 10% van de koopsom en wordt voldaan aan de notaris.

Eventueel door de koper te maken voorbehouden (zoals het verkrijgen van hypotheek, Nationale Hypotheek Garantie), worden alleen vermeld als deze in de onderhandelingen zijn afgesproken.

Voor zover er in deze brochure aanvullende clausules zijn vermeld, worden deze opgenomen in de koopakte.

Het verdient aanbeveling in plaats van een waarborgsom van 10% van de koopsom te storten bij de notaris, een bankgarantie van 10% van de koopsom bij de notaris te doen deponeren in verband met mogelijke discussie met de inspecteur van de Inkomsten Belasting.

Erfdienstbaarheden en bijzondere bepalingen

Aan elke onroerende zaak kunnen bijzondere bepalingen verbonden zijn. Deze worden dan aan elke opvolgende eigenaar opgelegd. Ze staan gewoonlijk in het eigendomsbewijs. Een kopie van het eigendomsbewijs is op te vragen via de makelaar. Bepalingen die het gebruik van de onroerende zaak (kunnen) beperken vindt u, indien van toepassing, in deze informatie onder aanvullende clausules.

Indien de woning gebouwd is in de periode van 1965-1983 bestaat de mogelijkheid dat de constructie is uitgevoerd met betonnen vloeren zoals Kwaaitaal-, Omnia- of Mantavloeren. Er is gebleken dat in gebieden met een hoge vochtigheidsgraad betonschade kan ontstaan door in de vloer aanwezige chloriden, die de sterkte van het beton en eventuele wapening kan aantasten.

Extra informatie

Asbest clause

Indien de woning gebouwd is in de periode tussen 1963-1983 zijn er mogelijkwerijs asbesthoudende materialen verwerkt. Bij de eventuele verwijdering van deze materialen dienen op grond van de geldende milieuregelingen speciale maatregelen genomen te worden, die extra verwijderingskosten met zich mee kunnen brengen. Na 1983 is vrijwel geen losgebonden asbest meer toegepast. De toepassing en verkoop van asbest zijn sinds 1 juli 1993 nagenoeg verboden.

Toelichtingsclausule NEN2580

Deze brochure is door ons kantoor met de meeste zorg samengesteld aan de hand van de door de verkoper aan ons ter hand gestelde gegevens en tekeningen. Derhalve kunnen wij geen garanties verstrekken, noch kunnen wij op enigerlei wijze eventuele aansprakelijkheid voor deze gegevens aanvaarden.

De Meetinstructie is gebaseerd op de NEN2580. De Meetinstructie is bedoeld om een meer eenduidige manier van meten toe te passen voor het geven van een indicatie van de gebruiksoppervlakte. De Meetinstructie sluit verschillen in meetuitkomsten niet volledig uit, door bijvoorbeeld interpretatieverschillen, afrondingen of beperkingen bij het uitvoeren van de meting.

Registratie koopovereenkomst

Op grond van deze wet kan de koopovereenkomst van een woonhuis nog slechts schriftelijk worden aangegaan. Een door beide partijen getekend exemplaar of afschrift hiervan moet aan de koper ter hand worden gesteld. De koper heeft dan (vanaf de dag erop volgend, 0.00 uur) gedurende drie werkdagen het recht de koop te ontbinden.

Daarnaast heeft de koper het recht de koopovereenkomst in te schrijven in de openbare registers. Gedurende de bedenktijd kan dit slechts wanneer de akte is opgesteld en mede ondertekend door een notaris. Deze inschrijving / registratie biedt de koper bescherming tegen rechtshandeling en rechtsfeiten, die zich na de dag van inschrijving hebben voorgedaan zoals vervreemding, bezwaring, verhuur, faillissement of onder bewindstelling. Deze inschrijving heeft slechts effect indien de juridische levering (eigendomsoverdracht) binnen 6 maanden na de inschrijving zal plaatsvinden. De kosten welke hieraan zijn verbonden komen voor rekening van koper.

Onderzoeksplicht koper

Op grond van het Burgerlijk Wetboek rust er op de koper van een woning een onderzoeksplicht. Dit houdt in dat de koper zelf verantwoordelijk is voor de beoordeling of de woning de eigenschappen zal bezitten om te voldoen voor het gebruik dat hij van de woning zal willen maken. Het verdient dan ook aanbeveling om een ter zake (bouwkundig) deskundige in te schakelen. Indien koper besluit om niet tot inschakeling van een deskundige over te gaan, komen eventuele nadelige gevolgen hiervan volledig voor zijn en/of haar rekening.

De wet identificatieplicht bij dienstverlening

Deze wet brengt mee, dat wij onze opdrachtgevers dienen te identificeren aan de hand van een geldig paspoort, een Nederlands rijbewijs of een geldig verblijfsdocument. Kopieën van deze documenten dienen tevens bij de koopakte te worden gevoegd.

Ouderdomsclausule

Koper verklaart ermee bekend te zijn, dat de onroerende zaak meer dan (bij 25+) jaar oud is, wat betekent dat de eisen die aan de bouwkwaliteit gesteld mogen worden aanzienlijk lager liggen dan bij nieuwe woningen. Tenzij de verkoper de kwaliteit hiervan gegarandeerd heeft, staat hij niet in voor de funderingen, de vloeren, de leidingen, voor de elektriciteit, water en gas, de riolering en de afwezigheid van enig ongedierte c.q. schimmels (zoals bijvoorbeeld houtworm, boktor, zwam etc.). Bouwkundige kwaliteits-gebreken worden geacht niet belemmerend te werken op het in artikel 6.3 van de koopakte omschreven woongebruik.

Ontbinding

De termijn die wordt opgenomen voor eventuele (overeengekomen) ontbindende voorwaarden (b.v. financiering) is 6 weken na de dag dat overeenstemming is bereikt over de koopsom en de overige voorwaarden.

Zekerheidsstelling

De waarborgsom/bankgarantie is 10% van de koopsom. De koper dient deze binnen 6 weken na de dag dat overeenstemming is bereikt over de koopsom en de overige voorwaarden bij de desbetreffende notaris te deponeren.

Notariskeuze

1.1. Indien door de koper de notariskeuze niet binnen twee weken na ondertekening van de koopovereenkomst kenbaar wordt gemaakt aan Van der Sande Makelaars, zal de koopovereenkomst worden verzonden naar een willekeurig notariskantoor wat aangewezen zal worden door Van der Sande Makelaars, met het verzoek om voor levering te willen zorgdragen. Koper is alsdan, voor wat betreft de akte van levering, gebonden aan deze notaris of diens plaatsvervanger, hierna verder te noemen notaris.

1.2. De koper is in principe vrij een notaris te kiezen, mits de notaris is gevestigd in de gemeente waarin het verkochte object is gelegen, dan wel de notaris is gevestigd in een directe buurgemeente binnen een straal van 15 kilometer hemelsbreed rondom het verkochte object.

Onderhoud

De staat van onderhoud en beoordeling van de bouwkundige staat geldt op basis van visuele waarnemingen, gerelateerd aan de ouderdom van het object. Een uitgebreide bouwkundige opname valt nadrukkelijk buiten het kader van deze brochure. Dit behoort eventueel tot de onderzoeksplicht van de kandidaat-koper(s).

Extra informatie

Meer weten?

www.vandersande.nl

Energielabel

Vanaf 01 januari 2021 is elke eigenaar verplicht een definitief energielabel te hebben van zijn woning bij de overdracht. Energielabels kunnen dan alleen nog worden aangevraagd via de nieuwe NTA 8800 methodiek; dit wordt gedaan door een gediplomeerde Energieprestatie adviseur.

De EP-adviseur stelt het energielabel op aan de hand van een opname ter plaatse en registreert het label. Er is al wel een motie van het VVD en CDA aangenomen om het weer digitaal mogelijk te maken vanaf de zomer 2021, maar daarover is momenteel verder nog niks bekend.

Alle kosten die verbonden zijn aan het verkrijgen en/of definitief maken van het energielabel zijn voor rekening en risico van verkoper.

Maakt u zich vooral géén zorgen over uw hypotheek

Bij het kopen van een woning komt er veel op u af. Eén van de zaken die waarschijnlijk geregeld moet worden, is de financiering.

Wat kunt u maximaal lenen? Welke hypotheekvorm en rentevariant passen het beste bij uw situatie? Is het verstandig om eigen geld in het huis te steken? Er is vaak meer mogelijk dan u denkt!

Voor het antwoord op dit soort vragen bevelen wij u van harte aan:

De Hypotheekshop

- ✓ Duidelijk verhaal
- ✓ Compleet en onafhankelijk advies
- ✓ Het beste advies voor jouw persoonlijke situatie
- ✓ Vrijblijvend kennismaken
- ✓ Altijd dichtbij



Nieuwsgierig naar de werkwijze?

De Hypotheekshop

☎ 076 514 10 62

✉ hypotheekshop@vandersande.nl



Onze dienstverlening



Ik wil mijn huis verkopen

Wij kennen uw wijk, uw straat en uw potentiële kopers. Hierdoor bepalen onze ervaren makelaars samen met u de optimale vraagprijs en realiseren wij aantoonbaar het beste verkoopresultaat.

- ✓ Sneller verkocht dan de gemiddelde verkoop
- ✓ Kleiner verschil tussen koopsom en vraagprijs dan de gemiddelde verkoop
- ✓ Lokale en landelijke dekking en marketing



Pieter Ahsman
Register Makelaar
/ Taxateur

☎ 06 50 21 86 75
✉ p.ahsman@vandersande.nl



Jan-Joost van Dijk
Register Makelaar
/ Taxateur

☎ 06 39 47 58 59
✉ jj.vandijk@vandersande.nl



Ik wil een huis kopen

U staat op het punt een huis te kopen. Eén van de grootste aankopen in uw leven. Het kopen van een huis vereist deskundigheid, ervaring, een realistische blik en onafhankelijk advies. Daarom neemt u een aankoopmakelaar mee.

- ✓ Het in kaart brengen van uw woonwensen en het geven van een realistisch woonadvies
- ✓ Uw ideale huis eerder vinden, nog voordat deze op Funda staat
- ✓ Tijdig advies en raad op de juiste momenten



Robbin Trumpi
Register Makelaar
/ Taxateur

☎ 06 39 48 32 32
✉ r.trumpi@vandersande.nl



Kim Witteveen
Aankoopconsulent

☎ 06 12 81 33 68
✉ k.witteveen@vandersande.nl



Ik wil mijn huis laten taxeren

Bij de koop van een huis, een verbouwing of bij het oversluiten van uw hypotheek heeft u een taxatierapport nodig. Onze taxateurs kennen de regio en leveren een leesbaar, betrouwbaar en door alle partijen geaccepteerd taxatierapport.

- ✓ Objectief en betrouwbaar
- ✓ Taxatierapport binnen 5 werkdagen na opname van de woning
- ✓ Tegen een aantrekkelijk tarief!



Laura Elst
Kandidaat Makelaar

☎ 06 14 89 64 30
✉ l.elst@vandersande.nl

Klanttevredenheid

Alles naar wens geweest?
Laat een beoordeling achter op www.funda.nl



Verkoop gemiddelde

9,2

Op basis van 72 reviews



'Zeer goede en positieve houding. Straalt door. Communicatie liep zoals ik had gehoopt; goede bereikbaarheid, persoonlijk, snelle terugkoppeling. Opvallend is de eerlijkheid en de betrouwbaarheid.'

9,0 Een funda gebruiker
Geschreven op 3 februari 2021

'De betrokken makelaars van Van der Sande hebben goede marktkennis en zijn strategisch sterk en sympathiek.'

9,8 Een funda gebruiker
Geschreven op 08 april 2021

Aankoop gemiddelde

9,5

Op basis van 18 reviews



Ons team



Jan-Joost van Dijk

Register Makelaar / Taxateur | Partner

☎ 06 39 47 58 59

✉ jj.vandijk@vandersande.nl



Pieter Ahsman

Register Makelaar / Taxateur | Partner

☎ 06 50 21 86 75

✉ p.ahsman@vandersande.nl



Robbin Trumpi

Register Makelaar / Taxateur

☎ 06 39 48 32 32

✉ r.trumpi@vandersande.nl



Laura Elst

Makelaar (K-RMT)

☎ 06 14 89 64 30

✉ l.elst@vandersande.nl

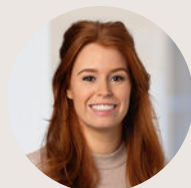

Kim Witteveen

Makelaar (K-RMT) | Aankoop

☎ 076 514 74 53 / 06 12 81 33 68

✉ k.witteveen@vandersande.nl



Marieke Woestenberg

Commercieel medewerkster

☎ 076 514 74 53 / 06 83 40 89 55

✉ m.woestenberg@vandersande.nl



Sigourney Kaldenhoven

Commercieel medewerkster (A-RMT)

☎ 076 514 74 53

✉ s.kaldenhoven@vandersande.nl



Priscilla van Loon

Commercieel medewerkster

☎ 076-5147453/ 06-83408955

✉ p.vanloon@vandersande.nl



Lorraine Smittenaar

Commercieel medewerkster

☎ 076-5147453/ 06-83408955

✉ L.Smittenaar@vandersande.nl

Wordt Breda uw nieuwe thuis?

Neem contact met ons op!

Van der Sande Makelaars
Vijverstraat 1
4818 ST BREDA

 076 514 74 53

 info@vandersande.nl

www.vandersande.nl

