





**Henri t' Sasplein 17**

**4835 RG Breda**

## Kenmerken

 ca. 120 m<sup>2</sup>

 ca. 192 m<sup>2</sup>

 4 Slaapkamers

 Breda, Blauwe Kei

**Welkom in uw  
nieuwe thuis**

 076 514 74 53

 [info@vandersande.nl](mailto:info@vandersande.nl)

[www.vandersande.nl](http://www.vandersande.nl)



“ Wij maken van deze prachtige woning jouw nieuwe thuis.”

## Uw contactpersonen



**Pieter Ahsman**

Register Makelaar / Taxateur / Partner

☎ 06 50 21 86 75

✉ [p.ahsman@vandersande.nl](mailto:p.ahsman@vandersande.nl)



**Marieke Woestenberg**

Commercieel Medewerker

☎ 076 514 74 53 / 06 83 40 89 55

✉ [m.woestenberg@vandersande.nl](mailto:m.woestenberg@vandersande.nl)



# Inhoud

---

- De woning
- Begane grond
- Eerste verdieping
- Zolder
- Tuin
- Bijzonderheden
- Plattegronden
- De wijk
- Breda, prachtige stad
- Wijkstatistieken
- Lijst van zaken
- Extra informatie
- Hypotheek
- Onze dienstverlening
- Klanttevredenheid
- Ons team

---

# De woning

---

Ontdek uw droomhuis in de gewilde en kindvriendelijke wijk Ginneken: een sfeervolle, halfvrijstaande 2/1 kapwoning met inpandige berging en een zonnige achtertuin op het noordoosten.

Deze rustig gelegen woning combineert moderne gemakken met een warme uitstraling en is ideaal voor gezinnen.

Dankzij de vernieuwde keuken, ruime slaapkamers en een volledig afgewerkte zolder biedt dit huis alles wat u zoekt in een comfortabel thuis.

De woning ligt aan een gezellig hofje, dichtbij scholen, winkels en andere voorzieningen.





## Specificaties

<b>Soort woning:</b>	eengezinswoning	<b>Aantal kamers:</b>	5
<b>Bouwjaar:</b>	1988	<b>Aantal slaapkamers:</b>	4
<b>Woonoppervlakte:</b>	ca. 120 m <sup>2</sup>	<b>Aantal woonlagen:</b>	3
<b>Perceeloppervlakte:</b>	ca. 192 m <sup>2</sup>	<b>Tuinligging:</b>	noordoost
<b>Inhoud:</b>	ca. 444 m <sup>3</sup>	<b>Wijk:</b>	Blauwe Kei
		<b>Energie label:</b>	B



## Begane grond

Bij binnenkomst wordt u verwelkomd in een lichte entree/hal, voorzien van een vernieuwde meterkast (2022, met 9 groepen, 3 aardlekschakelaars, digitale dag- en nachtstroomtariefmeter, digitale gasmeter en watermeter), een toilet en toegang tot de woonkamer.

Het toilet is in 2017 volledig vernieuwd en afgewerkt met een zwevend closet, fonteintje en ventilatie.

De ruime woonkamer is voorzien van een houten vloer, stucwerkwandafwerking, een sfeervol stookpunt en een schuifpui naar het terras en de tuin. Vanuit de woonkamer heeft u toegang tot de moderne woon-/eetkeuken, die in 2023 volledig is vernieuwd.



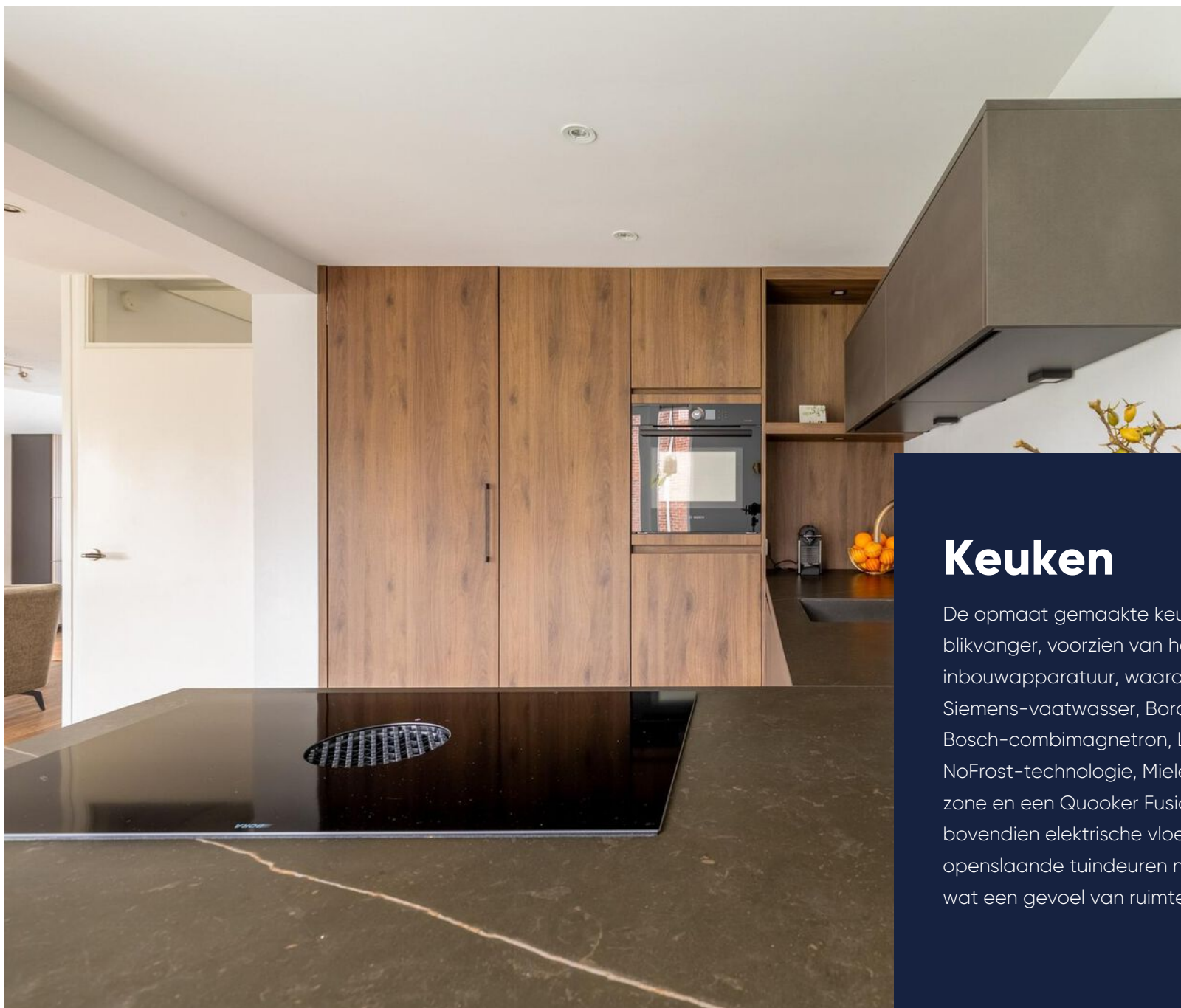

## Keuken

De op maat gemaakte keuken (2023) is een ware blikvanger, voorzien van hoogwaardige inbouwapparatuur, waaronder een Siemens-vaatwasser, Bora-kooktoestel, Bosch-combimagnetron, Liebherr-vriezer met NoFrost-technologie, Miele-koelkast met 0-graden zone en een Quooker Fusion. De keuken heeft bovendien elektrische vloerverwarming en openslaande tuindeuren naar de achtertuin, wat een gevoel van ruimte en luxe creëert.









## Eerste verdieping

De overloop biedt toegang tot drie slaapkamers en de badkamer.

Slaapkamer I: Gelegen aan de achterzijde, met een houten vloer en stucwerkwandafwerking.

Slaapkamer II: Gelegen aan de voorzijde, eveneens met een houten vloer en stucwerkwandafwerking.

Slaapkamer III: Gelegen aan de voorzijde, met dezelfde hoogwaardige afwerking als de andere kamers.

De badkamer, vernieuwd in 2017, is modern en luxe. De ruimte is volledig betegeld en voorzien van een ligbad, inloopdouche, tweede toilet en een vaste wastafel. Dit is de perfecte plek om te ontspannen na een lange dag.







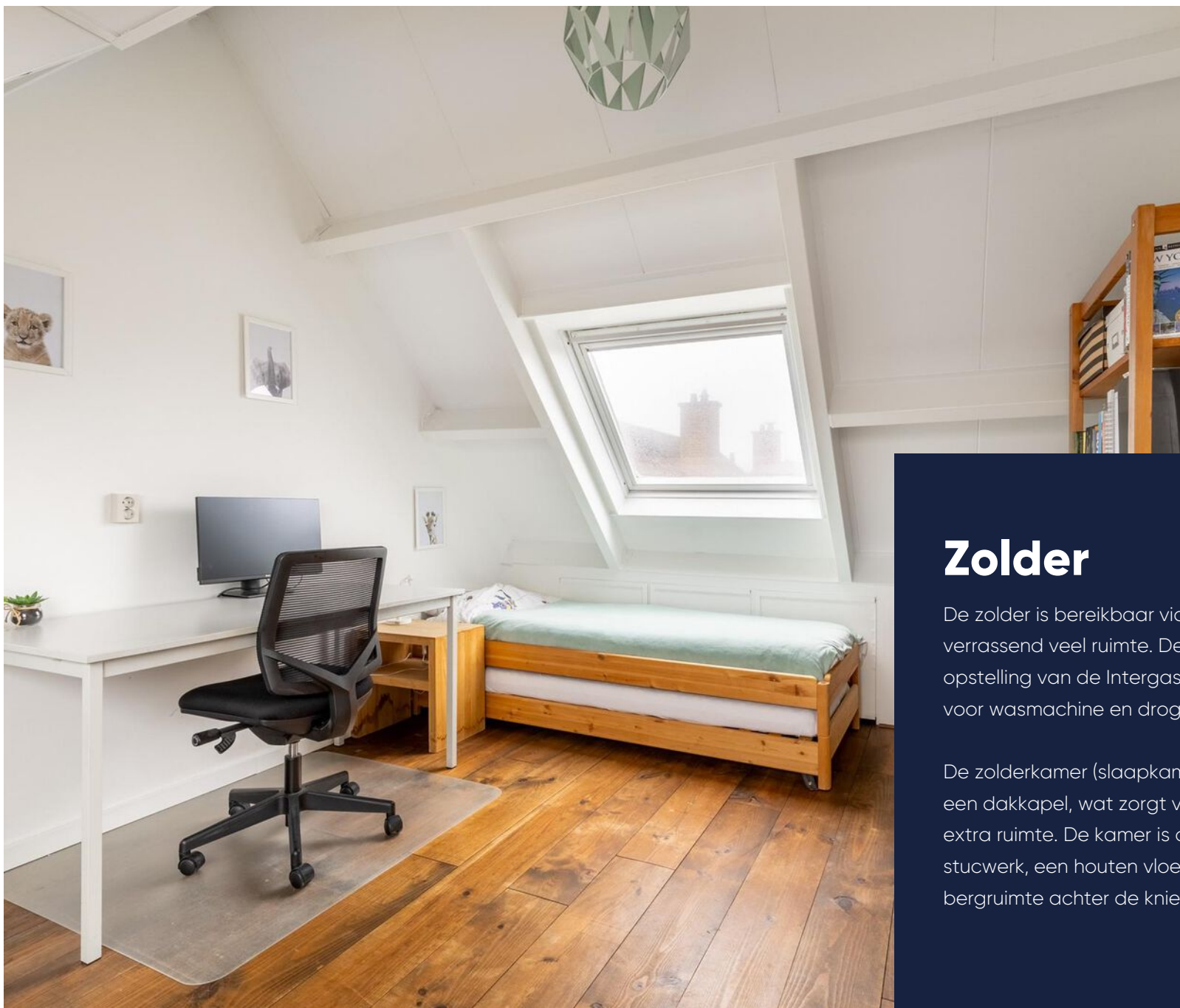

## Zolder

De zolder is bereikbaar via een vaste trap en biedt verrassend veel ruimte. De voorzolder beschikt over de opstelling van de Intergas CV-ketel en aansluitpunten voor wasmachine en droger.

De zolderkamer (slaapkamer IV) is in 2024 verrijkt met een dakkapel, wat zorgt voor veel natuurlijk licht en extra ruimte. De kamer is deels afgewerkt met stucwerk, een houten vloer en biedt praktische bergruimte achter de knieschotten.

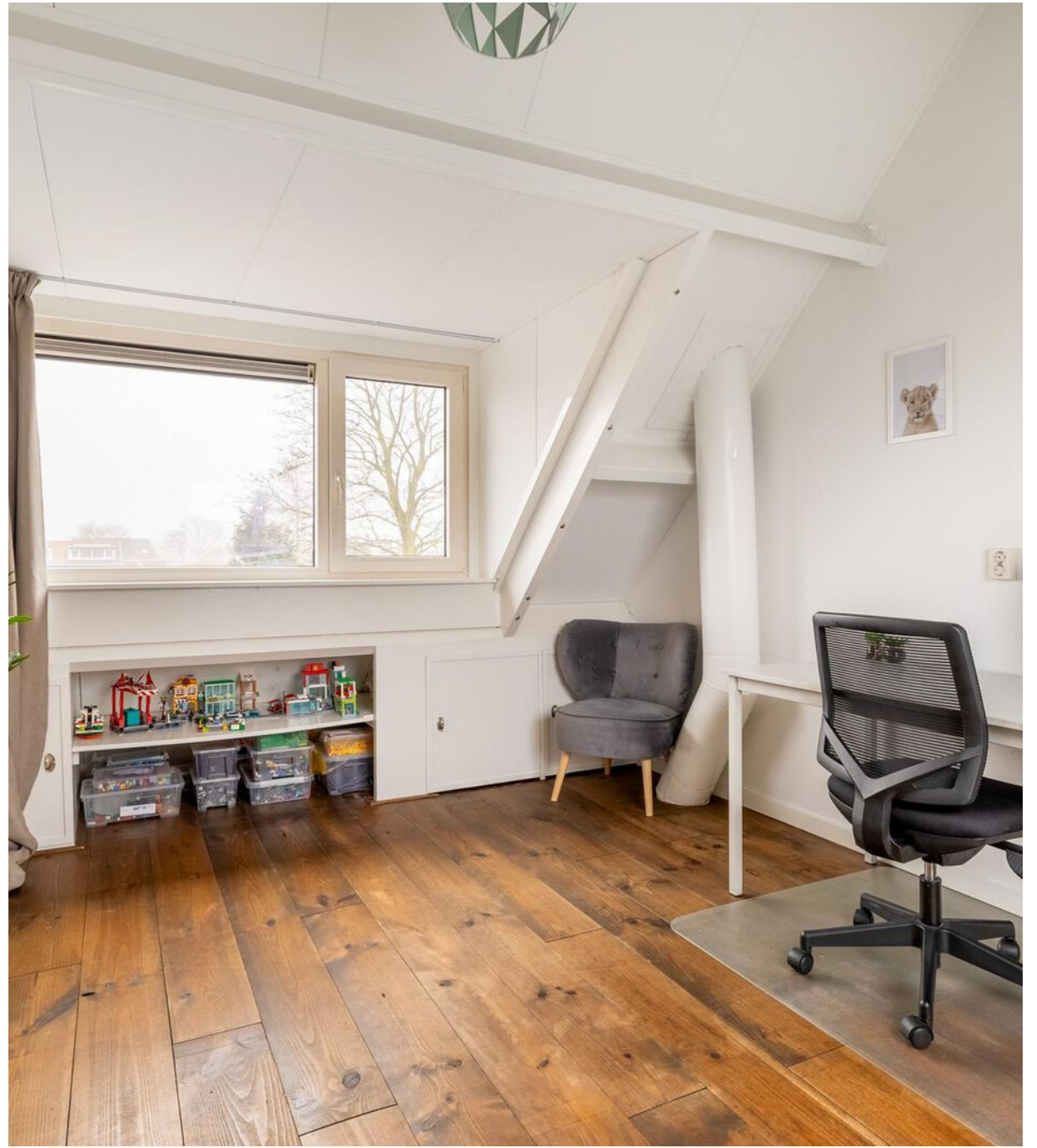





## De tuin

De voortuin draagt bij aan de charmante uitstraling van de woning. De achtertuin, gelegen op het noordoosten, biedt een ideale plek om te genieten van rust en privacy.

Met terrassen, een gazon en borders met vaste beplanting is de tuin perfect voor zowel ontspanning als buitenactiviteiten.

Henri't Sasplein 17 is een charmante en goed onderhouden 2/1 kapwoning, gelegen in een rustige en kindvriendelijke omgeving in Breda Zuid. De woning beschikt over een moderne keuken, vernieuwde badkamer, een ruime zolder met dakkapel en een zonnige tuin. Met zijn ideale ligging nabij voorzieningen en scholen is deze woning perfect geschikt voor gezinnen. Kom langs en ervaar zelf de sfeer en het comfort van dit prachtige huis!

# Bijzonderheden

- De woning is geheel voorzien van houten kozijnen met dubbele beglazing;
- Deze woning heeft energielabel B;
- 2022 meterkast vervangen bij verbouwing woonkeuken/garage;
- In 2023 is de keuken geplaatst;
- Op de eerste en tweede verdieping is de houten vloer doorgelegd over de gehele verdieping;
- De dakkapel is in 2024 geplaatst;
- Indicatie huidig energieverbruik:
- Gas: 828 m<sup>3</sup>
- Elektra: 5162 kWh

Gebaseerd op een 4-persoonshuishouding.

Aan bovengenoemde opgaven kunnen geen rechten worden ontleend, aangezien de vermelde kosten variabel zijn en/of periodiek gewijzigd kunnen worden.



# Plattegrond

Begane grond

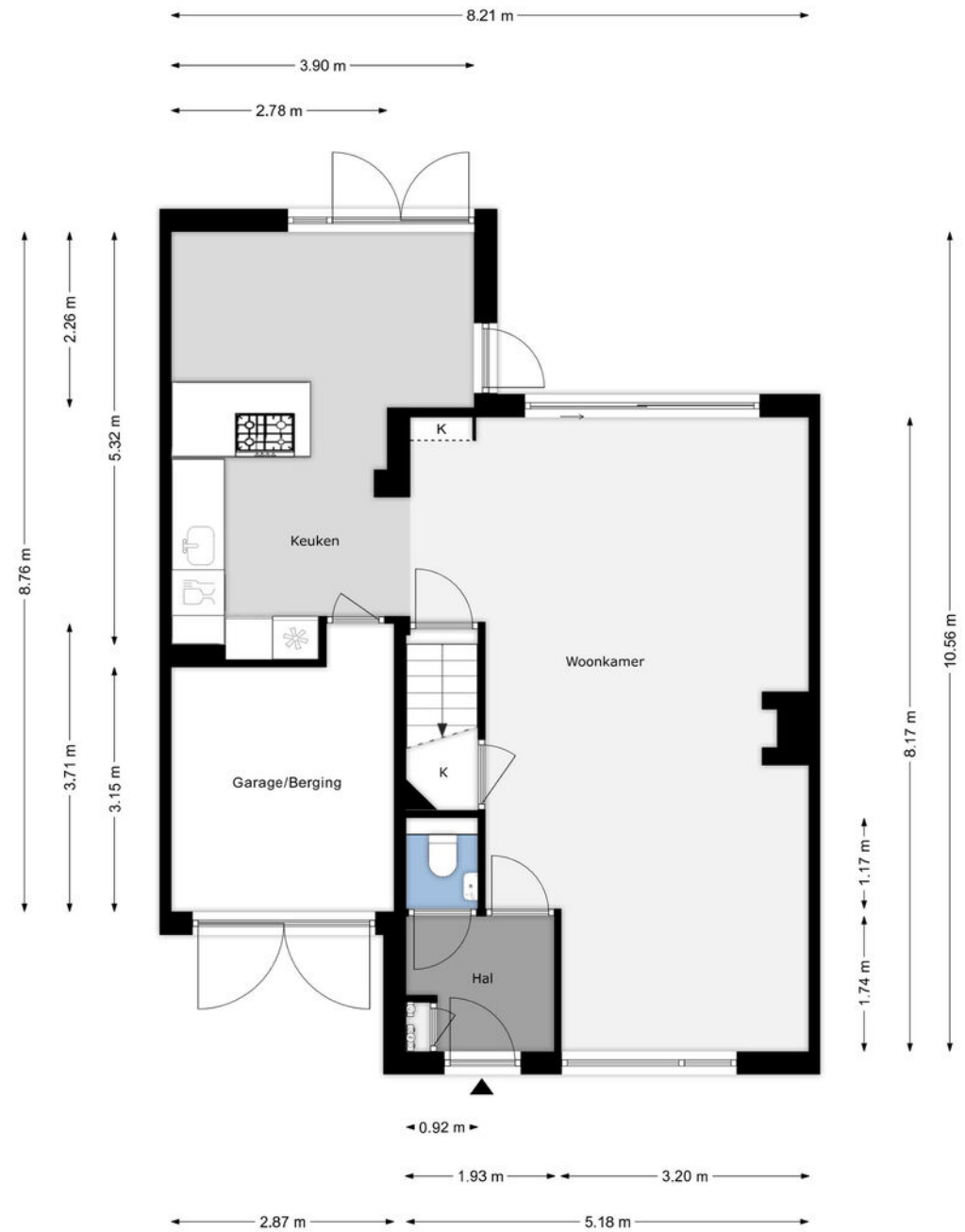

---

# Plattegrond

Eerste verdieping

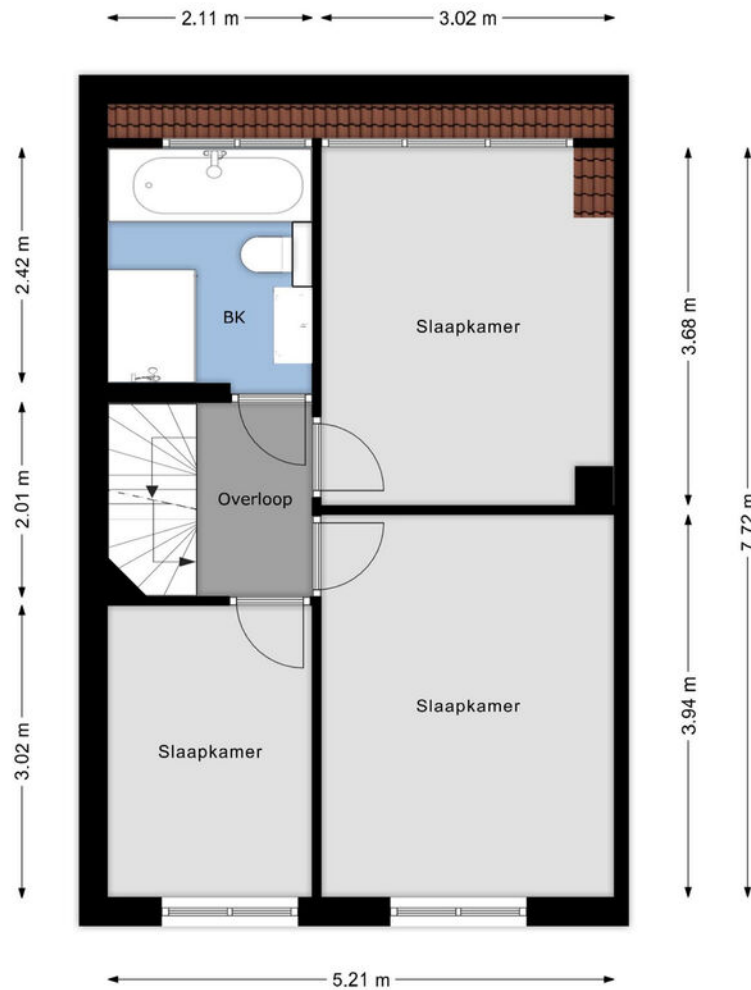

---





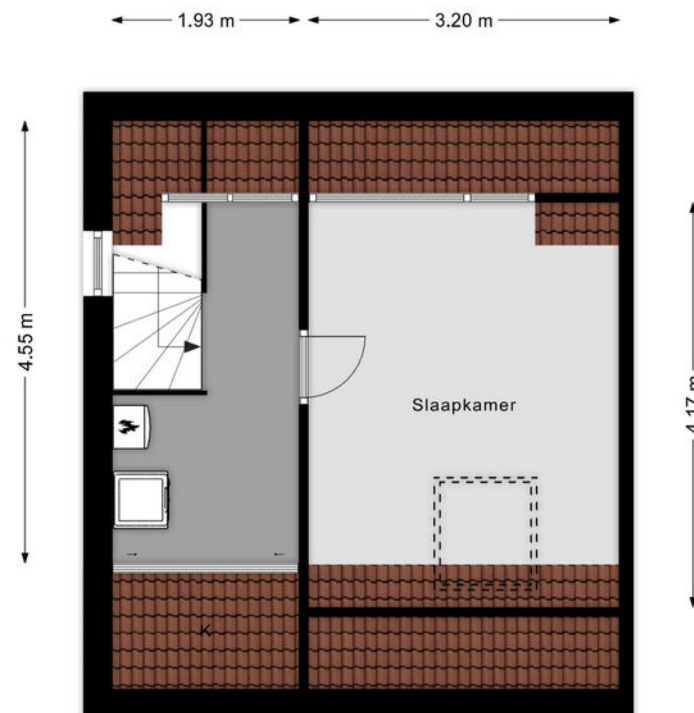

# Plattegrond

Zolder



Kadastrale kaart



<b>12345</b>	Deze kaart is noordgericht	Schaal 1: 500		
<b>25</b>	Perceelnummer	Kadastrale gemeente		Ginneken
	Huisnummer	Sectie		I
	Vastgestelde kadastrale grens	Perceel		9474
	Voorlopige kadastrale grens			
	Administratieve kadastrale grens			
	Bebouwing			
<small>Voor een eensluidend uittreksel De bewaarder van het kadaster en de openbare registers</small>		<small>Aan dit uittreksel kunnen geen betrouwbare maten worden ontleend. De Dienst voor het kadaster en de openbare registers behoudt zich de intellectuele eigendomsrechten voor, waaronder het auteursrecht en het databankrecht.</small>		

# Kadastrale kaart

Gemeente:                      Ginneken  
Sectie:                              I  
Huisnummer:                      17  
Perceelnummer:                      9474  
Grootte:                              ca. 192 m<sup>2</sup>

---

# De wijk

## Blauwe Kei

De wijk Blauwe Kei ligt in het zuidoosten van ons mooie Breda en kent diverse bebouwingen/stijlen, van groot tot klein en van een huis tot een appartement. Dat brengt ook een diversiteit in bewoners met zich mee. De wijk heeft voornamelijk typische & rationele eengezinswoningen uit de jaren '50-'70, waar ook grotendeels gezinnen in wonen. Er zijn meerdere winkelcentra en basisscholen op korte afstand te vinden, wat het zo ideaal maakt voor die gezinnen. Er is voldoende parkeergelegenheid in de wijk en hiervoor geldt vrij parkeren.



”

Van jong tot oud  
en van huis tot  
appartement.





# BREDA



# Over de stad

Breda is een echte Brabantse stad met een levendig centrum. Wonen in Breda betekent genieten van cafés, terrassen en winkels, maar ook van musea, theater en bioscopen. Daarnaast heeft Breda een bosrijke omgeving, met onder andere de Rith, het Mastbos, het Liesbos, de Ulvenhoutse bossen en de Teteringse Heide.

De stad heeft een grote aantrekkingskracht op alleenstaanden, jonge gezinnen, senioren en studenten. Er is dan ook voor ieder wat wils te vinden in het woningaanbod. En elke wijk in Breda heeft zijn eigen karakter



# Wijkstatistieken

## Buurtinformatie - Breda / Blauwe Kei



Mannelijke inwoners

**49%**



Auto(s) per inwoner

**1,3 per huishouden**



Middelbare school

**1,6 km**



De huisarts

**550 m**



Vrouwelijke inwoners

**51%**



De school

**500 m**



De supermarkt

**500 m**



Leeftijd

0 - 14: 17%

15 - 24: 12%

25 - 44: 17%

45 - 64: 34%

65+: 20%



Huishoudens

Eenpersoons: 26%

Zonder kinderen: 35%

Met kinderen: 40%

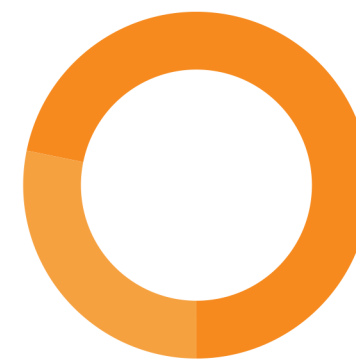

Koop / huur

Koop: 72%

Huur: 28%

# Lijst van zaken

## Woning - Interieur

(Voorzet) openhaard met toebehoren

Designradiator(en)

Radiatorafwerking

Verlichting, te weten

- inbouwspots/dimmers

- opbouwspots/armaturen/lampen/dimmers

- losse (hang)lampen

- Wandlamp Keuken

(Losse)kasten, legplanken, te weten

- Losse Kasten

Raamdecoratie/zonwering binnen, te weten

- gordijnrails

- gordijnen

- overgordijnen

- lamellen

Vloerdecoratie, te weten

- vloerbedekking

- parketvloer

- houten vloer(delen)

	Blijft achter	Gaat mee	Ter overname
(Voorzet) openhaard met toebehoren	X		
Designradiator(en)	X		
Radiatorafwerking	X		
Verlichting, te weten			
- inbouwspots/dimmers	X		
- opbouwspots/armaturen/lampen/dimmers	X		
- losse (hang)lampen		X	
- Wandlamp Keuken		X	
(Losse)kasten, legplanken, te weten			
- Losse Kasten		X	
Raamdecoratie/zonwering binnen, te weten			
- gordijnrails	X		
- gordijnen		X	
- overgordijnen		X	
- lamellen	X		
Vloerdecoratie, te weten			
- vloerbedekking	X		
- parketvloer	X		
- houten vloer(delen)	X		

- plavuizen

- Gietvloer

## Woning - Keuken

Keukenblok (met bovenkasten)

Keuken (inbouw)apparatuur, te weten

- kookplaat

- combi-oven/combimagnetron

- koelkast

- vriezer

- vaatwasser

- Quooker

- BORA - PUXU - FD2211PX08D2

## Woning - Sanitair/sauna

Toilet met de volgende toebehoren

- toilet

- toiletrolhouder

- fontein

Badkamer met de volgende toebehoren

- ligbad

- douche (cabine/scherm)

	Blijft achter	Gaat mee	Ter overname
- plavuizen	X		
- Gietvloer	X		
Keukenblok (met bovenkasten)	X		
Keuken (inbouw)apparatuur, te weten			
- kookplaat	X		
- combi-oven/combimagnetron	X		
- koelkast	X		
- vriezer	X		
- vaatwasser	X		
- Quooker	X		
- BORA - PUXU - FD2211PX08D2	X		
Toilet met de volgende toebehoren			
- toilet	X		
- toiletrolhouder	X		
- fontein	X		
Badkamer met de volgende toebehoren			
- ligbad	X		
- douche (cabine/scherm)	X		

# Lijst van zaken

- wastafel
- wastafelmeubel
- toilet
- toiletrolhouder
- Regendouche
- Design Radiator

## Woning - Exterieur/installaties/veiligheid/energiebesparing

- (Voordeur)bel
- Rookmelders
- (Klok)thermostaat
- Telefoonaansluiting/internetaansluiting
- Warmwatervoorziening, te weten
  - CV-installatie

## Tuin - Inrichting

- Tuinaanleg/bestrating
- Beplanting
- Ingegraven parasolvoet & Zandbak

## Tuin - Verlichting/installaties

- Buitenverlichting

Blijft achter	Gaat mee	Ter overname
X		
X		
X		
X		
X		
X		
X		
X		
X		
X		
X		
X		
X		
X		
X		
	X	

## Tuin - Bebouwing

- Tuinhuis/buitenberging
- Kasten/werkbank in tuinhuis/berging
- Legplanken in Tuinhuis

## Tuin - Overig

- Overige tuin, te weten
  - vlaggenmast(houder)
  - Schuttingen - erfafscheiding

Blijft achter	Gaat mee	Ter overname
X		
X	X	
X		
X		
X		
X		

# Extra informatie

Meer weten?

[www.vandersande.nl](http://www.vandersande.nl)

## Algemene voorwaarden

De overeenkomst wordt gesloten op basis van een NVMkoopakte. Voor de verkoop zijn voorwaarden gesteld die hieronder zijn opgenomen. Bij het uitbrengen van een bieding en het sluiten van de koopovereenkomst dient men bekend te zijn met deze verkoopvoorwaarden en deze te aanvaarden. Bij de uiteindelijke koopakte wordt een consumentenuitleg verschaft.

## Hypotheek

Indien gewenst verzorgen wij voor u, geheel vrijblijvend en kosteloos, een berekening c.q. offerte voor uw eventuele hypotheek. Als onafhankelijke hypotheek- en assurantieadviseur werken wij met alle hypotheekverstrekkers en verzekeraars.

## Aansprakelijkheid

Het bovenstaande behelst slechts een globale omschrijving van een object. De informatie berust deels op door derden aan onze kantoren verstrekte gegevens. Met de meeste zorg hebben wij deze informatie verwerkt doch kunnen ten aanzien van de juistheid van deze gegevens geen aansprakelijkheid aanvaarden. Aan deze brochure kunnen geen rechten worden ontleend.

## Lijst van zaken

Een lijst van zaken is in deze brochure aanwezig.

## Bedenktijd

De koper die een natuurlijke persoon is en niet handelt in de uitoefening van een beroep of bedrijf heeft bedenktijd om deze koopovereenkomst te ontbinden. De bedenktijd duurt drie dagen en begint om 0.00 uur van de dag die volgt op de dag dat de door partijen ondertekende koopovereenkomst (in kopie) aan koper ter hand gesteld is.

Indien de bedenktijd op een zaterdag, zondag of algemeen erkende feestdag eindigt, wordt deze verlengd tot en met de eerstvolgende dag die niet een zaterdag, zondag of algemeen erkende feestdag is.

De bedenktijd wordt, zo nodig, zoveel verlengd, dat daarin ten minste twee dagen voorkomen die niet een zaterdag, zondag of algemeen erkende feestdag zijn.

Als koper binnen de bedenktijd de koopovereenkomst wil ontbinden, moet hij ervoor zorgdragen dat de ontbindingsverklaring verkoper of diens makelaar voor het einde van de bedenktijd bereikt.

## Mededelingsplicht verkoper

Deze objectinformatie beoogt geen uitputtende lijst te geven met betrekking tot mogelijk aanwezige gebreken in de woning.

De informatie die is vermeld, is verkregen van de eigenaar/verkoper en uit eigen waarnemingen ter plaatse en heeft als bedoeling om de koper zo goed mogelijk te informeren en tegelijk te voldoen aan de op de verkoper rustende mededelingsplicht.

## Koopakte

De koopakte wordt opgesteld volgens model NVM.

Op de koopovereenkomst is Nederlands recht van toepassing.

---

### **Mededeling tot verkoop**

Alle verstrekte informatie dient gezien te worden als een uitnodiging om in onderhandeling te treden. Een bieding gelijk aan de gestelde vraagprijs doet dan ook niet direct een koopovereenkomst tot stand komen.

### **Biedverloop**

Het biedverloop bij onderhandelingen over onroerende zaken kent diverse bijzonderheden die u het best vooraf met de makelaar kunt bespreken.

### **Gunning**

Verkoper behoudt zich uitdrukkelijk het recht voor het object te gunnen aan de gegadigde van zijn en/of haar keuze. Een overeenkomst komt tot stand, indien overeenstemming is bereikt over de koopsom, oplevering, bijkomende voorwaarden, roerende zaken en de koopovereenkomst is ondertekend en de wettelijke bedenktijd is verlopen.

### **Koopakte**

Behoudens nadere afspraken gelden de standaardregels, zoals deze voorkomen in de modelkoopakte die is opgesteld door de Nederlandse Vereniging van Makelaars NVM, de Consumentenbond en de Vereniging Eigen Huis. De waarborgsom (of bankgarantie) is gebruikelijk 10% van de koopsom en wordt voldaan aan de notaris.

Eventueel door de koper te maken voorbehouden (zoals het verkrijgen van hypotheek, Nationale Hypotheek Garantie), worden alleen vermeld als deze in de onderhandelingen zijn afgesproken.

Voor zover er in deze brochure aanvullende clausules zijn vermeld, worden deze opgenomen in de koopakte.

Het verdient aanbeveling in plaats van een waarborgsom van 10% van de koopsom te storten bij de notaris, een bankgarantie van 10% van de koopsom bij de notaris te doen deponeren in verband met mogelijke discussie met de inspecteur van de Inkomsten Belasting.

### **Erfdienstbaarheden en bijzondere bepalingen**

Aan elke onroerende zaak kunnen bijzondere bepalingen verbonden zijn. Deze worden dan aan elke opvolgende eigenaar opgelegd. Ze staan gewoonlijk in het eigendomsbewijs. Een kopie van het eigendomsbewijs is op te vragen via de makelaar. Bepalingen die het gebruik van de onroerende zaak (kunnen) beperken vindt u, indien van toepassing, in deze informatie onder aanvullende clausules.

Indien de woning gebouwd is in de periode van 1965-1983 bestaat de mogelijkheid dat de constructie is uitgevoerd met betonnen vloeren zoals Kwaaitaal-, Omnia- of Mantavloeren. Er is gebleken dat in gebieden met een hoge vochtigheidsgraad betonschade kan ontstaan door in de vloer aanwezige chloriden, die de sterkte van het beton en eventuele wapening kan aantasten.

---

# Extra informatie

---

## Asbest clause

Indien de woning gebouwd is in de periode tussen 1963-1983 zijn er mogelijkwerijs asbesthoudende materialen verwerkt. Bij de eventuele verwijdering van deze materialen dienen op grond van de geldende milieuregelingen speciale maatregelen genomen te worden, die extra verwijderingskosten met zich mee kunnen brengen. Na 1983 is vrijwel geen losgebonden asbest meer toegepast. De toepassing en verkoop van asbest zijn sinds 1 juli 1993 nagenoeg verboden.

## Toelichtingsclausule NEN2580

Deze brochure is door ons kantoor met de meeste zorg samengesteld aan de hand van de door de verkoper aan ons ter hand gestelde gegevens en tekeningen. Derhalve kunnen wij geen garanties verstrekken, noch kunnen wij op enigerlei wijze eventuele aansprakelijkheid voor deze gegevens aanvaarden.

De Meetinstructie is gebaseerd op de NEN2580. De Meetinstructie is bedoeld om een meer eenduidige manier van meten toe te passen voor het geven van een indicatie van de gebruiksoppervlakte. De Meetinstructie sluit verschillen in meetuitkomsten niet volledig uit, door bijvoorbeeld interpretatieverschillen, afrondingen of beperkingen bij het uitvoeren van de meting.

## Registratie koopovereenkomst

Op grond van deze wet kan de koopovereenkomst van een woonhuis nog slechts schriftelijk worden aangegaan. Een door beide partijen getekend exemplaar of afschrift hiervan moet aan de koper ter hand worden gesteld. De koper heeft dan (vanaf de dag erop volgend, 0.00 uur) gedurende drie werkdagen het recht de koop te ontbinden.

Daarnaast heeft de koper het recht de koopovereenkomst in te schrijven in de openbare registers. Gedurende de bedenktijd kan dit slechts wanneer de akte is opgesteld en mede ondertekend door een notaris. Deze inschrijving / registratie biedt de koper bescherming tegen rechtshandeling en rechtsfeiten, die zich na de dag van inschrijving hebben voorgedaan zoals vervreemding, bezwaring, verhuur, faillissement of onder bewindstelling. Deze inschrijving heeft slechts effect indien de juridische levering (eigendomsoverdracht) binnen 6 maanden na de inschrijving zal plaatsvinden. De kosten welke hieraan zijn verbonden komen voor rekening van koper.

## Onderzoeksplicht koper

Op grond van het Burgerlijk Wetboek rust er op de koper van een woning een onderzoeksplicht. Dit houdt in dat de koper zelf verantwoordelijk is voor de beoordeling of de woning de eigenschappen zal bezitten om te voldoen voor het gebruik dat hij van de woning zal willen maken. Het verdient dan ook aanbeveling om een ter zake (bouwkundig) deskundige in te schakelen. Indien koper besluit om niet tot inschakeling van een deskundige over te gaan, komen eventuele nadelige gevolgen hiervan volledig voor zijn en/of haar rekening.

### De wet identificatieplicht bij dienstverlening

Deze wet brengt mee, dat wij onze opdrachtgevers dienen te identificeren aan de hand van een geldig paspoort, een Nederlands rijbewijs of een geldig verblijfsdocument. Kopieën van deze documenten dienen tevens bij de koopakte te worden gevoegd.

### Ouderdomsclausule

Koper verklaart ermee bekend te zijn, dat de onroerende zaak meer dan (bij 25+) jaar oud is, wat betekent dat de eisen die aan de bouwkwaliteit gesteld mogen worden aanzienlijk lager liggen dan bij nieuwe woningen. Tenzij de verkoper de kwaliteit hiervan gegarandeerd heeft, staat hij niet in voor de funderingen, de vloeren, de leidingen, voor de elektriciteit, water en gas, de riolering en de afwezigheid van enig ongedierte c.q. schimmels (zoals bijvoorbeeld houtworm, boktor, zwam etc.). Bouwkundige kwaliteits-gebreken worden geacht niet belemmerend te werken op het in artikel 6.3 van de koopakte omschreven woongebruik.

### Ontbinding

De termijn die wordt opgenomen voor eventuele (overeengekomen) ontbindende voorwaarden (b.v. financiering) is 6 weken na de dag dat overeenstemming is bereikt over de koopsom en de overige voorwaarden.

### Zekerheidsstelling

De waarborgsom/bankgarantie is 10% van de koopsom. De koper dient deze binnen 6 weken na de dag dat overeenstemming is bereikt over de koopsom en de overige voorwaarden bij de desbetreffende notaris te deponeren.

### Notariskeuze

1.1. Indien door de koper de notariskeuze niet binnen twee weken na ondertekening van de koopovereenkomst kenbaar wordt gemaakt aan Van der Sande Makelaars, zal de koopovereenkomst worden verzonden naar een willekeurig notariskantoor wat aangewezen zal worden door Van der Sande Makelaars, met het verzoek om voor levering te willen zorgdragen. Koper is alsdan, voor wat betreft de akte van levering, gebonden aan deze notaris of diens plaatsvervanger, hierna verder te noemen notaris.

1.2. De koper is in principe vrij een notaris te kiezen, mits de notaris is gevestigd in de gemeente waarin het verkochte object is gelegen, dan wel de notaris is gevestigd in een directe buurgemeente binnen een straal van 15 kilometer hemelsbreed rondom het verkochte object.

### Onderhoud

De staat van onderhoud en beoordeling van de bouwkundige staat geldt op basis van visuele waarnemingen, gerelateerd aan de ouderdom van het object. Een uitgebreide bouwkundige opname valt nadrukkelijk buiten het kader van deze brochure. Dit behoort eventueel tot de onderzoeksplicht van de kandidaat-koper(s).



---

# Extra informatie

---

Meer weten?

[www.vandersande.nl](http://www.vandersande.nl)

## Energielabel

Vanaf 01 januari 2021 is elke eigenaar verplicht een definitief energielabel te hebben van zijn woning bij de overdracht. Energielabels kunnen dan alleen nog worden aangevraagd via de nieuwe NTA 8800 methodiek; dit wordt gedaan door een gediplomeerde Energieprestatie adviseur.

De EP-adviseur stelt het energielabel op aan de hand van een opname ter plaatse en registreert het label. Er is al wel een motie van het VVD en CDA aangenomen om het weer digitaal mogelijk te maken vanaf de zomer 2021, maar daarover is momenteel verder nog niks bekend.

Alle kosten die verbonden zijn aan het verkrijgen en/of definitief maken van het energielabel zijn voor rekening en risico van verkoper.

# Maakt u zich vooral géén zorgen over uw hypotheek

Bij het kopen van een woning komt er veel op u af. Eén van de zaken die waarschijnlijk geregeld moet worden, is de financiering.

Wat kunt u maximaal lenen? Welke hypotheekvorm en rentevariant passen het beste bij uw situatie? Is het verstandig om eigen geld in het huis te steken? Er is vaak meer mogelijk dan u denkt!

Voor het antwoord op dit soort vragen bevelen wij u van harte aan:

De Hypotheekshop

- ✓ Duidelijk verhaal
- ✓ Compleet en onafhankelijk advies
- ✓ Het beste advies voor jouw persoonlijke situatie
- ✓ Vrijblijvend kennismaken
- ✓ Altijd dichtbij



## Nieuwsgierig naar de werkwijze?

De Hypotheekshop

☎ 076 514 10 62

✉ [hypotheekshop@vandersande.nl](mailto:hypotheekshop@vandersande.nl)



# Onze dienstverlening



## Ik wil mijn huis verkopen

Wij kennen uw wijk, uw straat en uw potentiële kopers. Hierdoor bepalen onze ervaren makelaars samen met u de optimale vraagprijs en realiseren wij aantoonbaar het beste verkoopresultaat.

- ✓ Sneller verkocht dan de gemiddelde verkoop
- ✓ Kleiner verschil tussen koopsom en vraagprijs dan de gemiddelde verkoop
- ✓ Lokale en landelijke dekking en marketing



**Pieter Ahsman**  
Register Makelaar  
/ Taxateur

☎ 06 50 21 86 75  
✉ p.ahsman@vandersande.nl



## Ik wil een huis kopen

U staat op het punt een huis te kopen. Eén van de grootste aankopen in uw leven. Het kopen van een huis vereist deskundigheid, ervaring, een realistische blik en onafhankelijk advies. Daarom neemt u een aankoopmakelaar mee.

- ✓ Het in kaart brengen van uw woonwensen en het geven van een realistisch woonadvies
- ✓ Uw ideale huis eerder vinden, nog voordat deze op Funda staat
- ✓ Tijdig advies en raad op de juiste momenten



**Robbin Trumpi**  
Register Makelaar  
/ Taxateur

☎ 06 39 48 32 32  
✉ r.trumpi@vandersande.nl



## Ik wil mijn huis laten taxeren

Bij de koop van een huis, een verbouwing of bij het oversluiten van uw hypotheek heeft u een taxatierapport nodig. Onze taxateurs kennen de regio en leveren een leesbaar, betrouwbaar en door alle partijen geaccepteerd taxatierapport.

- ✓ Objectief en betrouwbaar
- ✓ Taxatierapport binnen 5 werkdagen na opname van de woning
- ✓ Tegen een aantrekkelijk tarief!



**Laura Elst**  
Kandidaat Makelaar

☎ 06 14 89 64 30  
✉ l.elst@vandersande.nl



**Kim Witteveen**  
Aankoopconsulent

☎ 06 12 81 33 68  
✉ k.witteveen@vandersande.nl



**Jan-Joost van Dijk**  
Register Makelaar  
/ Taxateur

☎ 06 39 47 58 59  
✉ jj.vandijk@vandersande.nl

# Klanttevredenheid

Alles naar wens geweest?  
Laat een beoordeling achter op [www.funda.nl](http://www.funda.nl)



## Verkoop gemiddelde

# 9,2

Op basis van 72 reviews



'Zeer goede en positieve houding. Straalt door. Communicatie liep zoals ik had gehoopt; goede bereikbaarheid, persoonlijk, snelle terugkoppeling. Opvallend is de eerlijkheid en de betrouwbaarheid.'

**9,0** Een funda gebruiker  
Geschreven op 3 februari 2021

'De betrokken makelaars van Van der Sande hebben goede marktkennis en zijn strategisch sterk en sympathiek.'

**9,8** Een funda gebruiker  
Geschreven op 08 april 2021

## Aankoop gemiddelde

# 9,5

Op basis van 18 reviews



# Ons team



**Jan-Joost van Dijk**

Register Makelaar / Taxateur | Partner

☎ 06 39 47 58 59

✉ [jj.vandijk@vandersande.nl](mailto:jj.vandijk@vandersande.nl)



**Pieter Ahsman**

Register Makelaar / Taxateur | Partner

☎ 06 50 21 86 75

✉ [p.ahsman@vandersande.nl](mailto:p.ahsman@vandersande.nl)



**Robbin Trumpi**

Register Makelaar / Taxateur

☎ 06 39 48 32 32

✉ [r.trumpi@vandersande.nl](mailto:r.trumpi@vandersande.nl)



**Laura Elst**

Register Makelaar / Taxateur

☎ 06 14 89 64 30

✉ [l.elst@vandersande.nl](mailto:l.elst@vandersande.nl)



**Kim Witteveen**

Makelaar (K-RMT) | Aankoop

☎ 076 514 74 53 / 06 12 81 33 68

✉ [k.witteveen@vandersande.nl](mailto:k.witteveen@vandersande.nl)



**Marieke Woestenberg**

Commercieel medewerkster

☎ 076 514 74 53 / 06 83 40 89 55

✉ [m.woestenberg@vandersande.nl](mailto:m.woestenberg@vandersande.nl)



**Sigourney Kaldenhoven**

Commercieel medewerkster (A-RMT)

☎ 076 514 74 53

✉ [s.kaldenhoven@vandersande.nl](mailto:s.kaldenhoven@vandersande.nl)



**Renate Bertens**

Commercieel medewerkster

☎ 076-514 74 53/ 06-83 40 89 55

✉ [r.bertens@vandersande.nl](mailto:r.bertens@vandersande.nl)



**Lorraine Smittenaar**

Commercieel medewerkster

☎ 076-5147453/ 06-83408955

✉ [l.smittenaar@vandersande.nl](mailto:l.smittenaar@vandersande.nl)

# Aantekeningen

---

---

---

---

---

---

---

---

---

---

---

---

---

---

---

---

---

---

---

---

---

---

---

---

---

---

---

---

---

---

# Wordt Breda uw nieuwe thuis?

Neem contact met ons op!

**Van der Sande Makelaars**  
Vijverstraat 1  
4818 ST BREDA

 076 514 74 53

 [info@vandersande.nl](mailto:info@vandersande.nl)

[www.vandersande.nl](http://www.vandersande.nl)