





Gentastraat 46

4817 CV Breda

Kenmerken

 ca. 186 m²

 ca. 123 m²

 4 Slaapkamers

 Breda, Brabantpark

**Welkom in uw
nieuwe thuis**

 076 514 74 53

 info@vandersande.nl

www.vandersande.nl



“ Wij maken van deze prachtige woning jouw nieuwe thuis. ”

Uw contactpersonen



Pieter Ahsman

Register Makelaar / Taxateur / Partner

☎ 06 50 21 86 75

✉ p.ahsman@vandersande.nl



Marieke Woestenberg

Commercieel Medewerker

☎ 076 514 74 53 / 06 83 40 89 55

✉ m.woestenberg@vandersande.nl



Inhoud

04	De woning	40	Hypotheek
06	Indeling/begane grond	41	Onze dienstverlening
11	Eerste verdieping	42	Klanttevredenheid
16	Tweede verdieping	43	Ons team
18	Derde verdieping		
19	Ligging en omgeving		
20	Bouwkwaliteit		
21	Bijzonderheden		
22	Verkoper vertelt		
23	Plattegronden		
29	De wijk		
30	Breda, prachtige stad		
32	Wijkstatistieken		
33	Lijst van zaken		
34	Extra informatie		

De woning

Stads wonen, parks leven. Prachtig wonen in de Tuinen van Genta: deze fraaie nieuwbouwwoning in een karakteristieke wijk met industriële wortels (Gentafabriek) is opgeleverd in 2023.

Het Genta terrein ligt tegen het centrum aan, op loopafstand van de binnenstad en het centraal station. Dit stadse, lichtrijke en ruime huis is voorzien van een (zelfstandig woonbare) studio op de begane grond en parkeerplaats naast de achterdeur, op de eerste verdieping een royale woonkamer met woon-/eetkeuken en dakterras, op de tweede en derde verdieping bevinden er nog 4 slaapkamers, badkamer en technische ruimte. Een eigen parkeerplaats in de parkeergarage is inbegrepen. In dit eigentijdse woonproject is een grote, gezamenlijke kindvriendelijke binnentuin gerealiseerd. Hierop is vanuit de woning uitzicht en toegang toe.





Specificaties

Soort woning:	eengezinswoning	Aantal kamers:	7
Bouwjaar:	2023	Aantal slaapkamers:	4
Woonoppervlakte:	ca. 186 m ²	Aantal woonlagen:	4
Perceeloppervlakte:	ca. 123 m ²	Wijk:	Brabantpark
Inhoud:	ca. 662 m ³	Energie label:	A+++



Indeling/begane grond

Via de voordeur bereikt u de hal. Deze hal biedt toegang tot de uitgebreide meterkast, toiletruimte, studio, multi-functionele ruimte (13m²), betegelde doucheruimte met vaste wastafel en de trapopgang naar de eerste verdieping.

De studio is voorzien van een keuken met inductie kookplaat met geïntegreerde afzuiging en vaatwasmachine. Tevens zijn er diverse onderkasten en onder de trap zijn er aansluitpunten voor de wasapparatuur. De studio van circa 65m² leent zich ook uitstekend voor het creëren van een "kantoor aan huis" of "Pied-à-terre"!

Vanuit de hal is er toegang tot de inpandige garage. Hier bevindt zich een eigen parkeerplaats naast de achterdeur waar een loze leiding is aangelegd t.b.v. elektrische laadpaal.





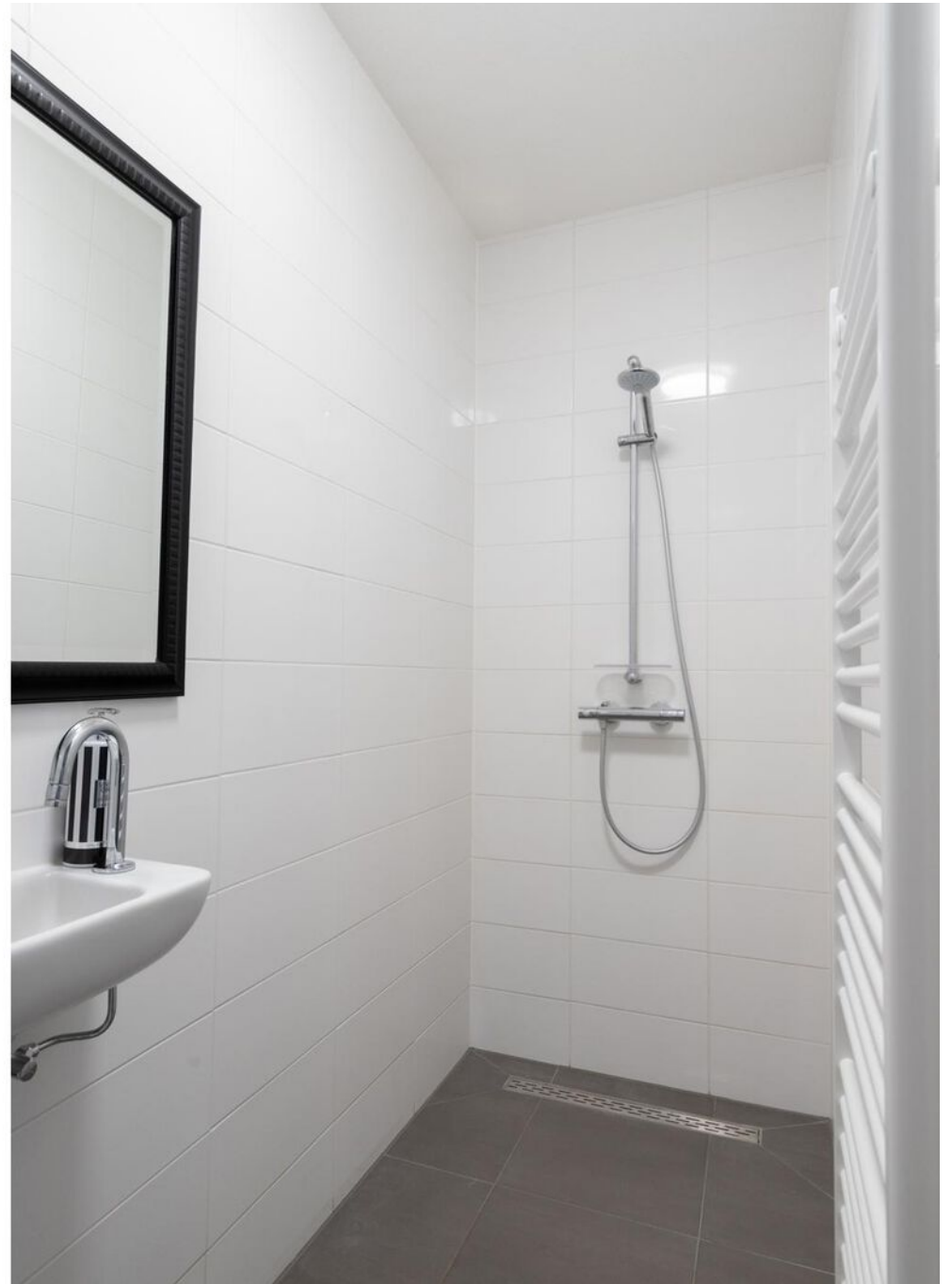

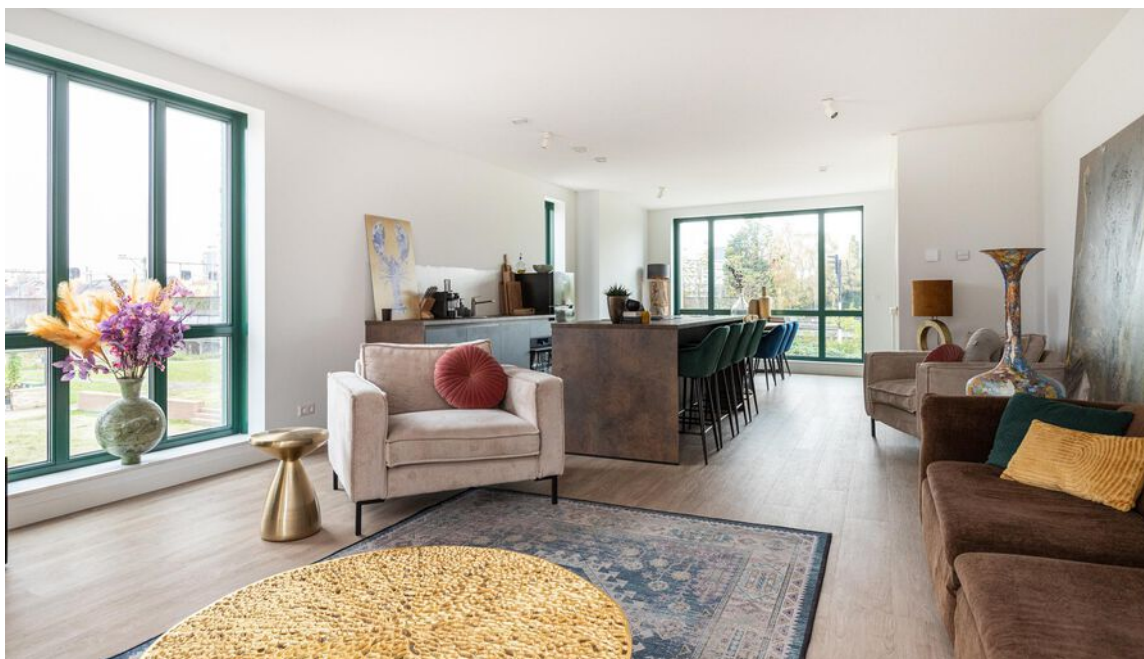

Eerste verdieping

Een ruime trap leidt u naar de eerste verdieping, waar u een royale open woonkamer aantreft van circa 65m², inclusief de open keuken. Luxe keukenblok (kookeiland) is voorzien van een inductie kookplaat met geïntegreerde afzuiging en diverse onderlades. Een apart werkblad met gootsteen, oven en vaatwasmachine bevindt zich tegen de wand.

De woonkamer is licht dankzij grote raampartijen aan 3 zijden (noord, zuid en westkant) waarbij openslaande tuindeuren gericht op het zuiden toegang bieden tot het dakterras. Tevens is er een tweede trapopgang naar de 2e verdieping aanwezig.

Het ruime en gezellige dakterras is bereikbaar vanaf de woonkamer op de eerste verdieping. Het dakterras (met buitenkraan) biedt een fraai uitzicht op het speelveld gelegen op het Gentaveld (momenteel in aanleg), de karakteristieke Gentafabriek en de gezamenlijke binnentuin. Het dakterras, ca 35 m², heeft een mooi zicht naar de gezamenlijke binnentuin.







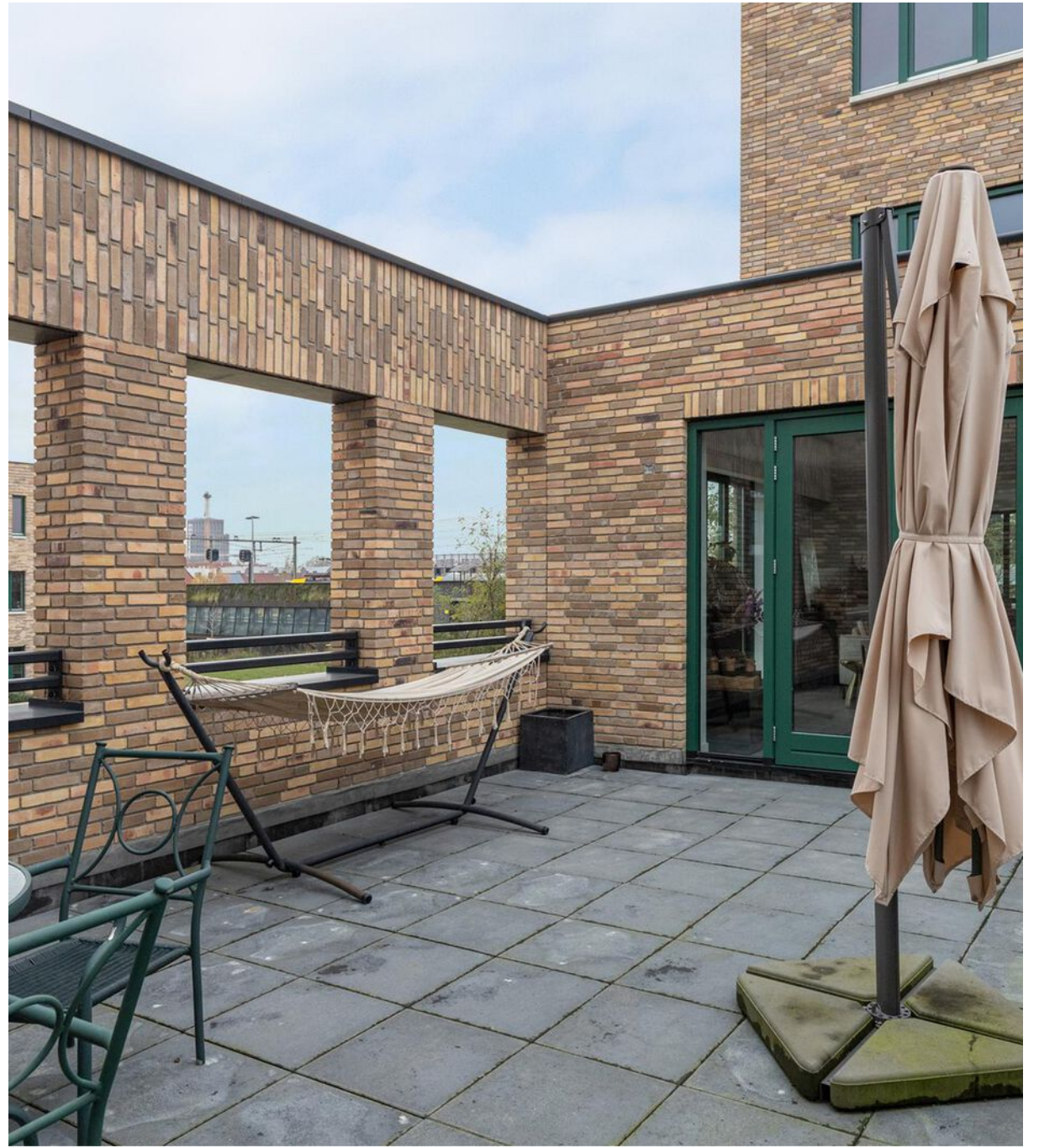



Tweede verdieping

Via de trap bereikt u de tweede verdieping, waar een overloop toegang geeft tot twee slaapkamers en de badkamer. De badkamer is uitgerust met een inloopdouche, een wandcloset en een wastafel. Deze badkamer is volledig betegeld.





Derde verdieping

Via de trap bereikt u de derde verdieping, waar een overloop toegang geeft tot twee slaapkamers en de technische ruimte. De technische ruimte is voorzien van de warmtepomp, ventilatie-unit en aansluitpunten voor wasapparatuur. Tevens is de omvormer ten behoeve van de zonnepanelen hier geplaatst.



Ligging en omgeving

De Tuinen van Genta is gelegen in de gezellige en gemoedelijke wijk Brabantpark en op korte afstand van het bruisende stadscentrum van Breda.

In de wijk bevinden zich diverse voorzieningen zoals winkels (o.a. Brabantplein), het NS-station Breda en (basis)scholen. Via de nabijgelegen uitvalswegen is er een vlotte verbinding met de snelweg A27.



Bouwkwaliteit

De woning is geheel nieuw (2023) en met hoogwaardige materialen gebouwd, en heeft door de hoogwaardige isolatie, de warmtepomp en de eigen zonnepanelen (14 stuks) een energielabel A+++.

Alle verdiepingen hebben vloerverwarming en vloerkoeling die voor een aangename temperatuur zorgt in de warme maanden (circa 5 graden verkoeling). De woning wordt verwarmd via een warmtepomp en het warme water wordt geregeld via een elektrische boiler.

Ook is de woning voorzien van een wtw-unit voor de ventilatie.

De woning is geheel voorzien van hoogwaardige PVC vloer in houtlook en plinten.

Bijzonderheden

- De woning is geheel gasloos.
 - Eigen parkeerplaats in de garage, maandelijkse Vve kosten €34,40.
 - Dakterras op de eerste verdieping
 - Er zijn 14 zonnepanelen aanwezig
 - Deze woning heeft energielabel A+++
 - Indicatie huidig energieverbruik: 7,28 kWh/ m² per jaar (gebaseerd op energielabel).
 - Elektra: 2121 kWh
- Gebaseerd op een 1 -persoonshuishouding.

Aan bovengenoemde opgaven kunnen geen rechten worden ontleend, aangezien de vermelde kosten variabel zijn en/of periodiek gewijzigd kunnen worden.

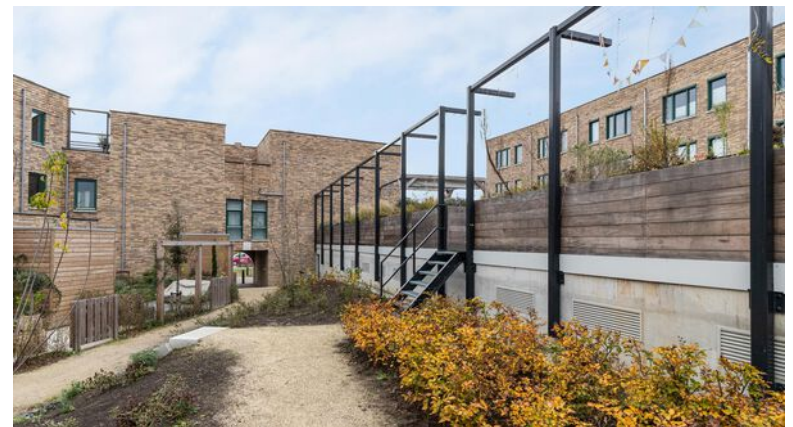

Verkoper vertelt

De gemakken van de stad maar de voordelen van de buitenwijken.
Kindvriendelijk wonen in een kwalitatief hoogwaardig huis dat van alle gemakken en comfort voorzien is;
Nooit meer koud in de winter (hoogwaardig isolatie) + nooit meer te heet in de zomer (vloerkoeling).

De hoekwoning biedt aan 3 kanten uitzicht met vele raampartijen op de unieke omringende locatie waarbij je op elk tijdstip van de dag kan genieten van prachtige lichtinval! Door de studio op de begane grond biedt het huis veel mogelijkheden.

Plattegrond

Begane grond

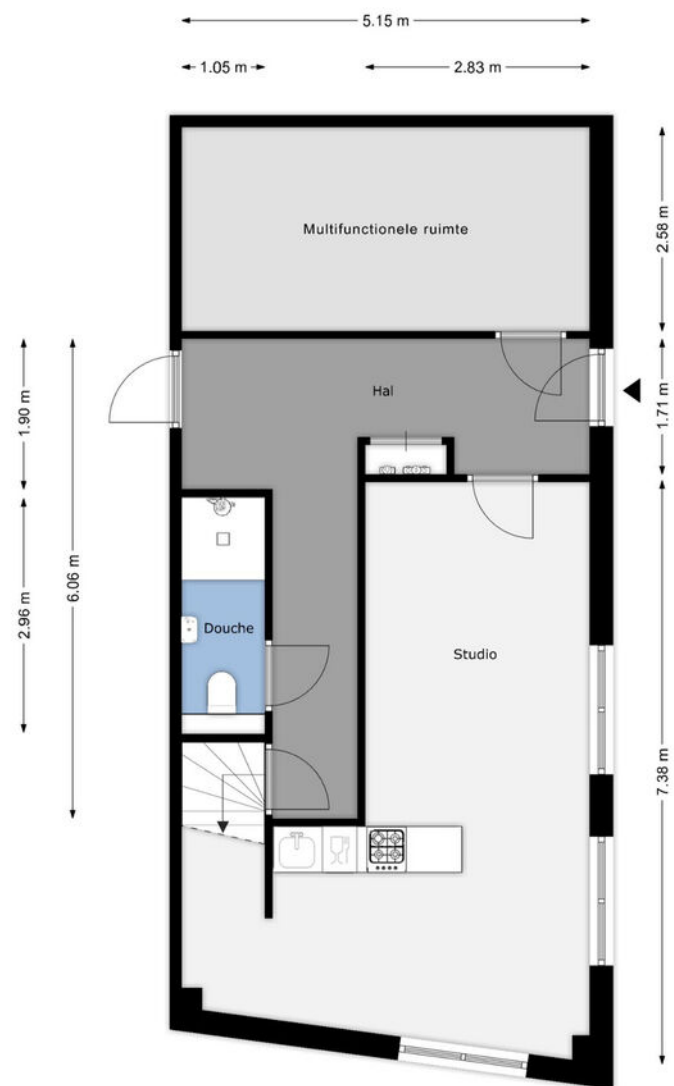

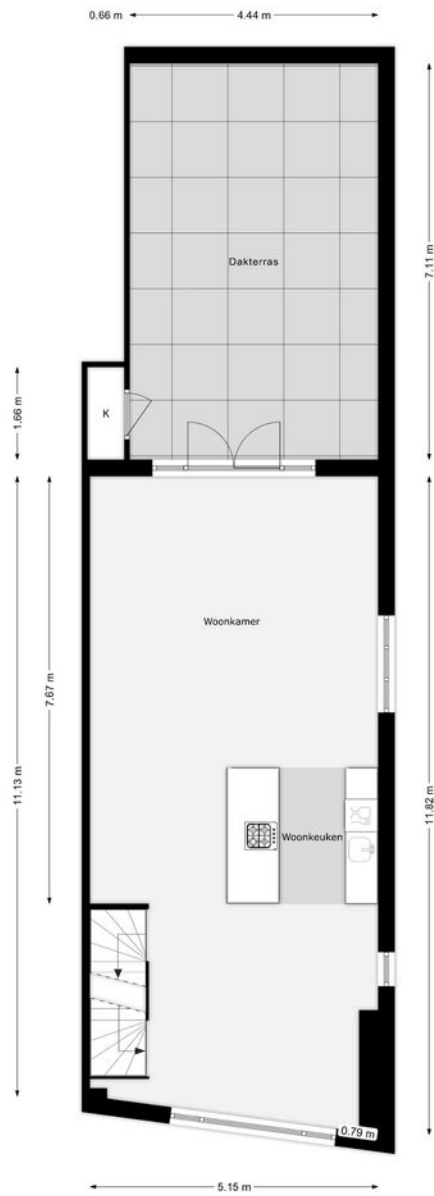

Plattegrond

Eerste verdieping

Plattegrond

Tweede verdieping

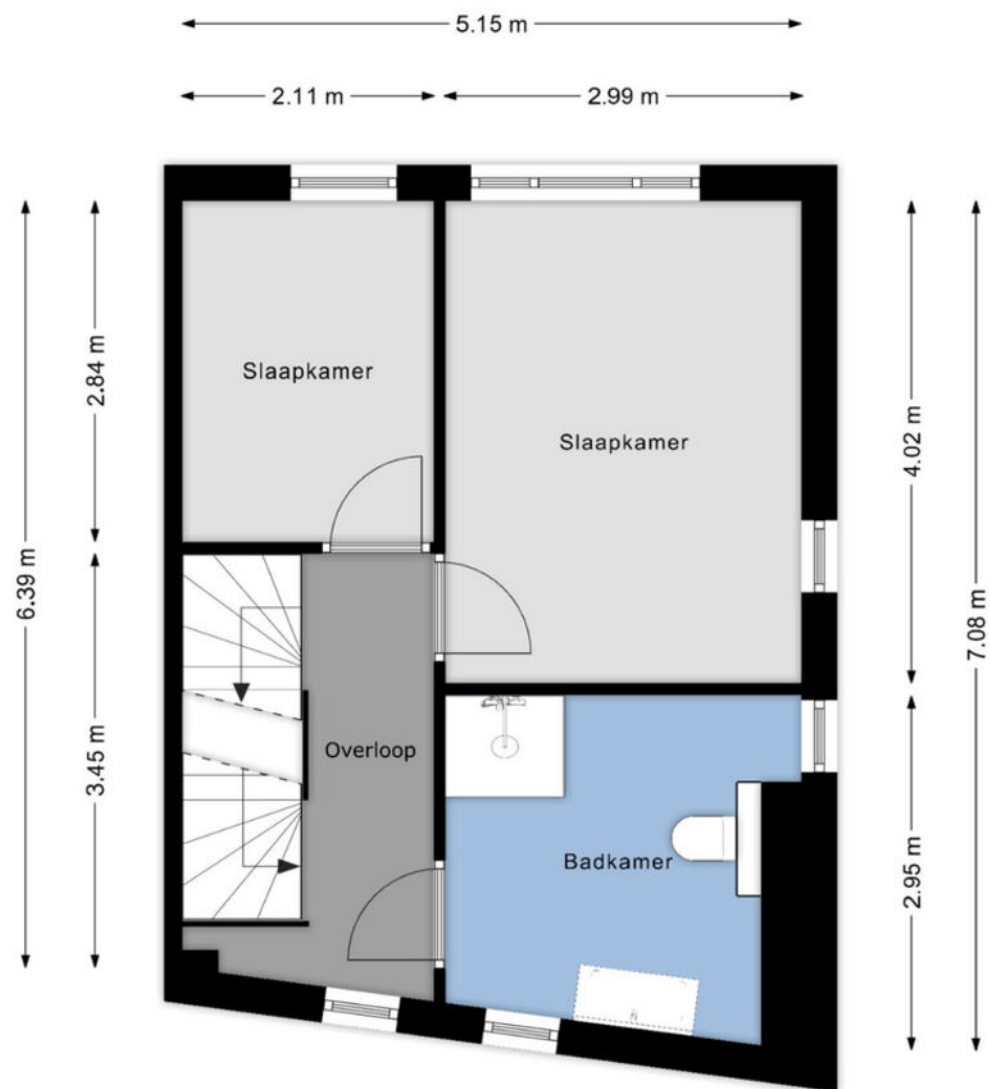

Plattegrond

Derde verdieping

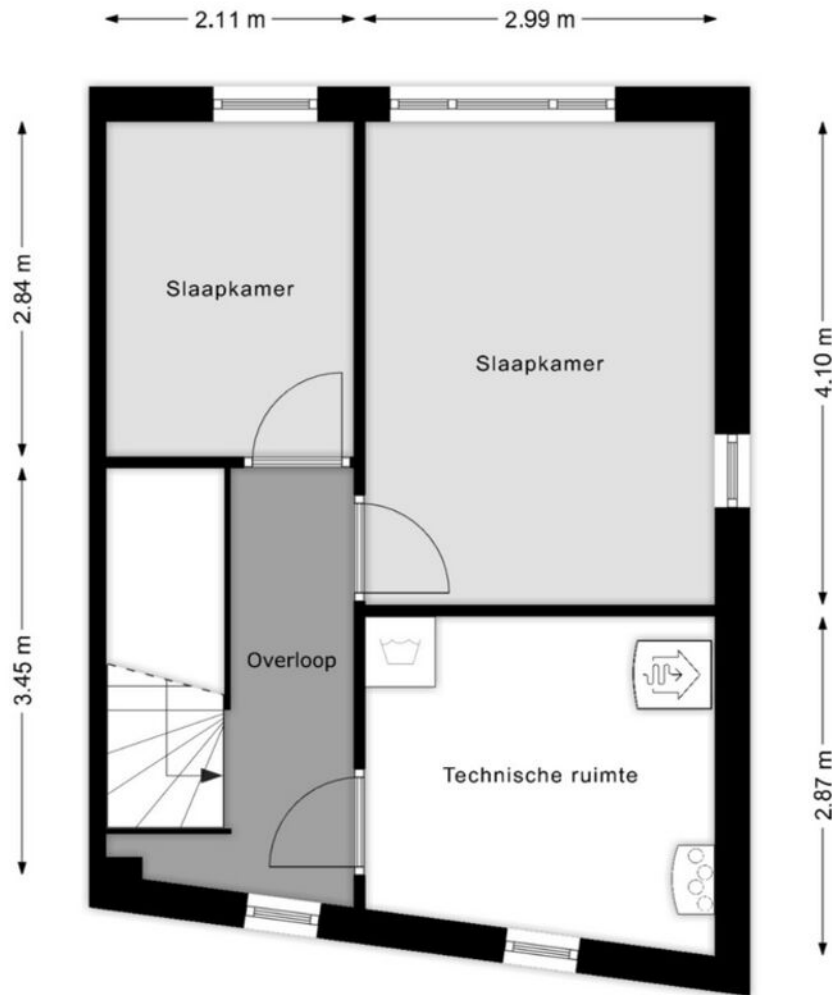

Plattegrond

Parkeerplaats

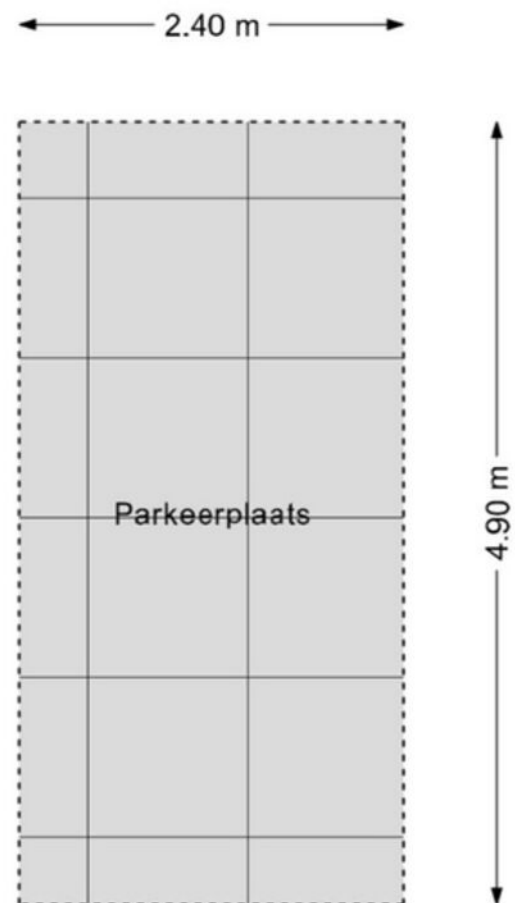

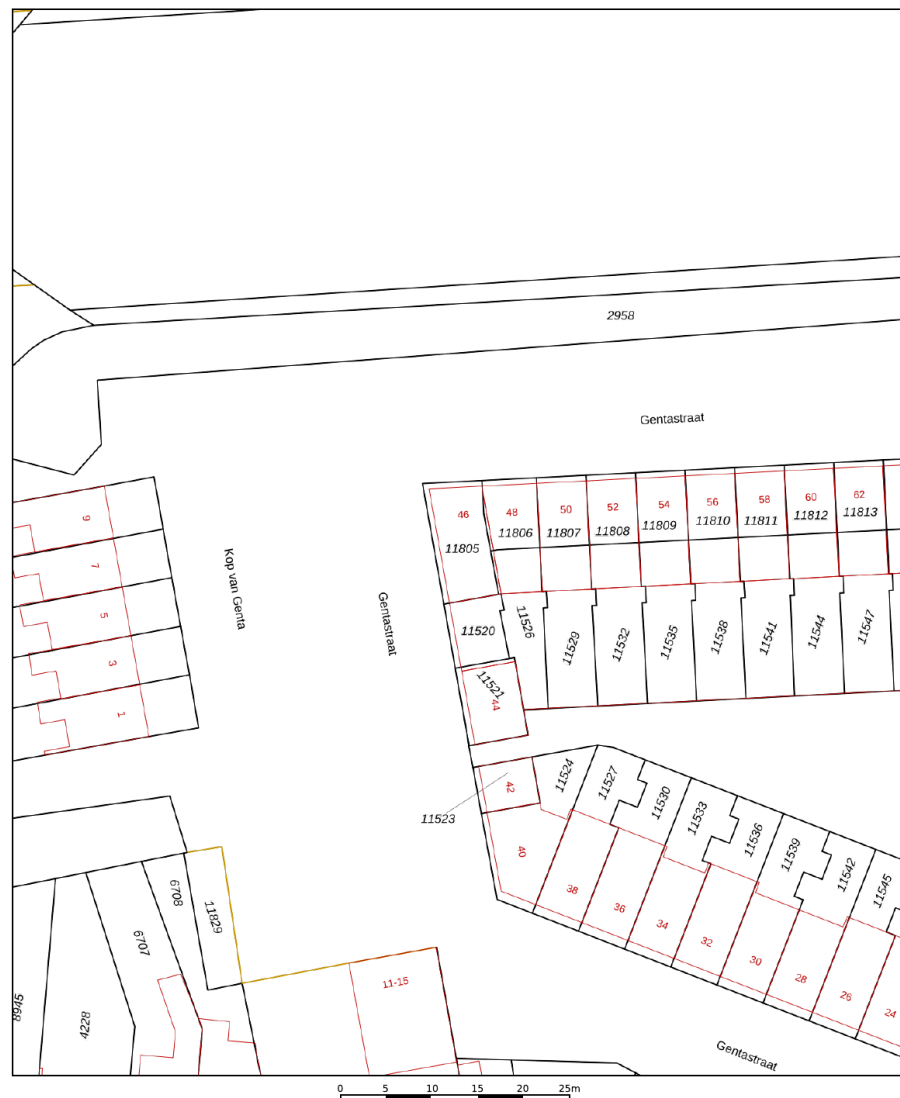

<p>12345 Deze kaart is noordgericht</p> <p>25 Perceelnummer</p> <p>— Vastgestelde kadastrale grens</p> <p>— Voorlopige kadastrale grens</p> <p>— Administratieve kadastrale grens</p> <p>— Bebouwing</p> <p><small>Voor een eensluidend uittreksel. De Bewaarder van het Kadaster en de openbare registers</small></p>	<p>Schaal 1: 500</p> <p>Kadastrale gemeente Breda</p> <p>Sectie D</p> <p>Perceel 11805</p> <p><small>Aan dit uittreksel kunnen geen betrouwbare maten worden ontleend. De Dienst voor het Kadaster en de openbare registers behoudt zich de intellectuele eigendomsrechten voor, waaronder het auteursrecht en het databankenrecht.</small></p>	
--	---	--

Kadastrale kaart

Gemeente: Breda
 Sectie: D
 Huisnummer: 46
 Perceelnummer: 11805, 11611, 11520
 Grootte: ca. 123 m²

De wijk

Brabantpark

Brabantpark ligt in het oosten van ons mooie Breda en is een grote wijk met diverse gedeeltes. Rondom Brabantplein, met een diverse winkelaanbod, vind je bijvoorbeeld met name appartementen, maar wat verderop in de wijk weer meer eengezinswoningen. Middenin de wijk is een park met lekker wat groen. Aan het begin van de wijk is weer een erg sfeervol gedeelte te vinden qua bouwstijl. Er is voor Bredase begrippen een goede prijs-/kwaliteit verhouding in de wijk qua vierkante meters die je kan kopen. Veel mensen waarderen het ook dat de afstand naar het centrum te overzien is. De verschillende delen in de wijk zorgen voor een zeer divers aanbod qua bewoners.



”

Van winkelcentra
tot een park



Wijkstatistieken

Buurtinformatie - Breda / Brabantpark



Mannelijke inwoners

48%



Auto(s) per inwoner

0,7 per huishouden



Middelbare school

2,6 km



De huisarts

1,8 km



Vrouwelijke inwoners

52%



De school

2,1 km



De supermarkt

1,4 km



Leeftijd

0 - 14: 13%

15 - 24: 19%

25 - 44: 30%

45 - 64: 22%

65+: 17%



Huishoudens

Eenpersoons: 55%

Zonder kinderen: 23%

Met kinderen: 22%

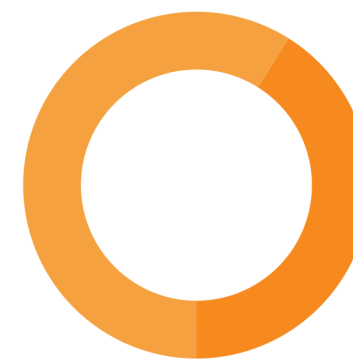

Koop / huur

Koop: 41%

Huur: 59%



BREDA

Over de stad

Breda is een echte Brabantse stad met een levendig centrum. Wonen in Breda betekent genieten van cafés, terrassen en winkels, maar ook van musea, theater en bioscopen. Daarnaast heeft Breda een bosrijke omgeving, met onder andere de Rith, het Mastbos, het Liesbos, de Ulvenhoutse bossen en de Teteringse Heide.

De stad heeft een grote aantrekkingskracht op alleenstaanden, jonge gezinnen, senioren en studenten. Er is dan ook voor ieder wat wils te vinden in het woningaanbod. En elke wijk in Breda heeft zijn eigen karakter



Lijst van zaken

Woning - Interieur

Verlichting, te weten

- inbouwspots/dimmers
- opbouwspots/armaturen/lampen/dimmers
- losse (hang)lampen

Raamdecoratie/zonwering binnen, te weten

- rolgordijnen
- lamellen
- jaloezieën
- (losse) horren/rolhorren

Vloerdecoratie, te weten

- laminaat

Woning - Keuken

Keukenblok (met bovenkasten)

Keuken (inbouw)apparatuur, te weten

- kookplaat
- afzuigkap
- magnetron
- oven
- combi-oven/combimagnetron

Blijft achter	Gaat mee	Ter overname
	X	
		X
		X
	X	
		X
		X
		X
X		
X		
		X
X		
X		
X		
X		

- koelkast
- vriezer
- koel-vriescombinatie
- vaatwasser
- koffiezetapparaat

Woning - Sanitair/sauna

Toilet met de volgende toebehoren

- toilet
- toilethouder
- toiletborstel(houder)

Badkamer met de volgende toebehoren

- douche (cabine/scherm)
- wastafel
- toilet

Woning - Exterieur/installaties/veiligheid/energiebesparing

(Voordeur)bel

Rookmelders

(Klok)thermostaat

Telefoonaansluiting/internetaansluiting

Blijft achter	Gaat mee	Ter overname
	X	
	X	
	X	
X		
	X	
X		
X		
	X	
X		
X		
X		
		X

Lijst van zaken

Zonnepanelen

Oplaadpunt elektrische auto

Warmwatervoorziening, te weten

- CV-installatie

- boiler

Tuin - Verlichting/installaties

Buitenverlichting

Tuin - Bebouwing

Tuinhuis/buitenberging

Blijft achter	Gaat mee	Ter overname
X		
		X
X		
X		
X		
X		

Blijft
achter

Gaat
mee

Ter
overname

Extra informatie

Meer weten?

www.vandersande.nl

Algemene voorwaarden

De overeenkomst wordt gesloten op basis van een NVMkoopakte. Voor de verkoop zijn voorwaarden gesteld die hieronder zijn opgenomen. Bij het uitbrengen van een bieding en het sluiten van de koopovereenkomst dient men bekend te zijn met deze verkoopvoorwaarden en deze te aanvaarden. Bij de uiteindelijke koopakte wordt een consumentenuitleg verschaft.

Hypotheek

Indien gewenst verzorgen wij voor u, geheel vrijblijvend en kosteloos, een berekening c.q. offerte voor uw eventuele hypotheek. Als onafhankelijke hypotheek- en assurantieadviseur werken wij met alle hypotheekverstrekkers en verzekeraars.

Aansprakelijkheid

Het bovenstaande behelst slechts een globale omschrijving van een object. De informatie berust deels op door derden aan onze kantoren verstrekte gegevens. Met de meeste zorg hebben wij deze informatie verwerkt doch kunnen ten aanzien van de juistheid van deze gegevens geen aansprakelijkheid aanvaarden. Aan deze brochure kunnen geen rechten worden ontleend.

Lijst van zaken

Een lijst van zaken is in deze brochure aanwezig.

Bedenktijd

De koper die een natuurlijke persoon is en niet handelt in de uitoefening van een beroep of bedrijf heeft bedenktijd om deze koopovereenkomst te ontbinden. De bedenktijd duurt drie dagen en begint om 0.00 uur van de dag die volgt op de dag dat de door partijen ondertekende koopovereenkomst (in kopie) aan koper ter hand gesteld is.

Indien de bedenktijd op een zaterdag, zondag of algemeen erkende feestdag eindigt, wordt deze verlengd tot en met de eerstvolgende dag die niet een zaterdag, zondag of algemeen erkende feestdag is.

De bedenktijd wordt, zo nodig, zoveel verlengd, dat daarin ten minste twee dagen voorkomen die niet een zaterdag, zondag of algemeen erkende feestdag zijn.

Als koper binnen de bedenktijd de koopovereenkomst wil ontbinden, moet hij ervoor zorgdragen dat de ontbindingsverklaring verkoper of diens makelaar voor het einde van de bedenktijd bereikt.

Mededelingsplicht verkoper

Deze objectinformatie beoogt geen uitputtende lijst te geven met betrekking tot mogelijk aanwezige gebreken in de woning.

De informatie die is vermeld, is verkregen van de eigenaar/verkoper en uit eigen waarnemingen ter plaatse en heeft als bedoeling om de koper zo goed mogelijk te informeren en tegelijk te voldoen aan de op de verkoper rustende mededelingsplicht.

Koopakte

De koopakte wordt opgesteld volgens model NVM.

Op de koopovereenkomst is Nederlands recht van toepassing.

Mededeling tot verkoop

Alle verstrekte informatie dient gezien te worden als een uitnodiging om in onderhandeling te treden. Een bieding gelijk aan de gestelde vraagprijs doet dan ook niet direct een koopovereenkomst tot stand komen.

Biedverloop

Het biedverloop bij onderhandelingen over onroerende zaken kent diverse bijzonderheden die u het best vooraf met de makelaar kunt bespreken.

Gunning

Verkoper behoudt zich uitdrukkelijk het recht voor het object te gunnen aan de gegadigde van zijn en/of haar keuze. Een overeenkomst komt tot stand, indien overeenstemming is bereikt over de koopsom, oplevering, bijkomende voorwaarden, roerende zaken en de koopovereenkomst is ondertekend en de wettelijke bedenktijd is verlopen.

Koopakte

Behoudens nadere afspraken gelden de standaardregels, zoals deze voorkomen in de modelkoopakte die is opgesteld door de Nederlandse Vereniging van Makelaars NVM, de Consumentenbond en de Vereniging Eigen Huis. De waarborgsom (of bankgarantie) is gebruikelijk 10% van de koopsom en wordt voldaan aan de notaris.

Eventueel door de koper te maken voorbehouden (zoals het verkrijgen van hypotheek, Nationale Hypotheek Garantie), worden alleen vermeld als deze in de onderhandelingen zijn afgesproken.

Voor zover er in deze brochure aanvullende clausules zijn vermeld, worden deze opgenomen in de koopakte.

Het verdient aanbeveling in plaats van een waarborgsom van 10% van de koopsom te storten bij de notaris, een bankgarantie van 10% van de koopsom bij de notaris te doen deponeren in verband met mogelijke discussie met de inspecteur van de Inkomsten Belasting.

Erfdienstbaarheden en bijzondere bepalingen

Aan elke onroerende zaak kunnen bijzondere bepalingen verbonden zijn. Deze worden dan aan elke opvolgende eigenaar opgelegd. Ze staan gewoonlijk in het eigendomsbewijs. Een kopie van het eigendomsbewijs is op te vragen via de makelaar. Bepalingen die het gebruik van de onroerende zaak (kunnen) beperken vindt u, indien van toepassing, in deze informatie onder aanvullende clausules.

Indien de woning gebouwd is in de periode van 1965-1983 bestaat de mogelijkheid dat de constructie is uitgevoerd met betonnen vloeren zoals Kwaaitaal-, Omnia- of Mantavloeren. Er is gebleken dat in gebieden met een hoge vochtigheidsgraad betonschade kan ontstaan door in de vloer aanwezige chloriden, die de sterkte van het beton en eventuele wapening kan aantasten.

Extra informatie

Asbest clause

Indien de woning gebouwd is in de periode tussen 1963-1983 zijn er mogelijkwerijs asbesthoudende materialen verwerkt. Bij de eventuele verwijdering van deze materialen dienen op grond van de geldende milieuregelingen speciale maatregelen genomen te worden, die extra verwijderingskosten met zich mee kunnen brengen. Na 1983 is vrijwel geen losgebonden asbest meer toegepast. De toepassing en verkoop van asbest zijn sinds 1 juli 1993 nagenoeg verboden.

Toelichtingsclausule NEN2580

Deze brochure is door ons kantoor met de meeste zorg samengesteld aan de hand van de door de verkoper aan ons ter hand gestelde gegevens en tekeningen. Derhalve kunnen wij geen garanties verstrekken, noch kunnen wij op enigerlei wijze eventuele aansprakelijkheid voor deze gegevens aanvaarden.

De Meetinstructie is gebaseerd op de NEN2580. De Meetinstructie is bedoeld om een meer eenduidige manier van meten toe te passen voor het geven van een indicatie van de gebruiksoppervlakte. De Meetinstructie sluit verschillen in meetuitkomsten niet volledig uit, door bijvoorbeeld interpretatieverschillen, afrondingen of beperkingen bij het uitvoeren van de meting.

Registratie koopovereenkomst

Op grond van deze wet kan de koopovereenkomst van een woonhuis nog slechts schriftelijk worden aangegaan. Een door beide partijen getekend exemplaar of afschrift hiervan moet aan de koper ter hand worden gesteld. De koper heeft dan (vanaf de dag erop volgend, 0.00 uur) gedurende drie werkdagen het recht de koop te ontbinden.

Daarnaast heeft de koper het recht de koopovereenkomst in te schrijven in de openbare registers. Gedurende de bedenktijd kan dit slechts wanneer de akte is opgesteld en mede ondertekend door een notaris. Deze inschrijving / registratie biedt de koper bescherming tegen rechtshandeling en rechtsfeiten, die zich na de dag van inschrijving hebben voorgedaan zoals vervreemding, bezwaring, verhuur, faillissement of onder bewindstelling. Deze inschrijving heeft slechts effect indien de juridische levering (eigendomsoverdracht) binnen 6 maanden na de inschrijving zal plaatsvinden. De kosten welke hieraan zijn verbonden komen voor rekening van koper.

Onderzoeksplicht koper

Op grond van het Burgerlijk Wetboek rust er op de koper van een woning een onderzoeksplicht. Dit houdt in dat de koper zelf verantwoordelijk is voor de beoordeling of de woning de eigenschappen zal bezitten om te voldoen voor het gebruik dat hij van de woning zal willen maken. Het verdient dan ook aanbeveling om een ter zake (bouwkundig) deskundige in te schakelen. Indien koper besluit om niet tot inschakeling van een deskundige over te gaan, komen eventuele nadelige gevolgen hiervan volledig voor zijn en/of haar rekening.

De wet identificatieplicht bij dienstverlening

Deze wet brengt mee, dat wij onze opdrachtgevers dienen te identificeren aan de hand van een geldig paspoort, een Nederlands rijbewijs of een geldig verblijfsdocument. Kopieën van deze documenten dienen tevens bij de koopakte te worden gevoegd.

Ouderdomsclausule

Koper verklaart ermee bekend te zijn, dat de onroerende zaak meer dan (bij 25+) jaar oud is, wat betekent dat de eisen die aan de bouwkwaliteit gesteld mogen worden aanzienlijk lager liggen dan bij nieuwe woningen. Tenzij de verkoper de kwaliteit hiervan gegarandeerd heeft, staat hij niet in voor de funderingen, de vloeren, de leidingen, voor de elektriciteit, water en gas, de riolering en de afwezigheid van enig ongedierte c.q. schimmels (zoals bijvoorbeeld houtworm, boktor, zwam etc.). Bouwkundige kwaliteits-gebreken worden geacht niet belemmerend te werken op het in artikel 6.3 van de koopakte omschreven woongebruik.

Ontbinding

De termijn die wordt opgenomen voor eventuele (overeengekomen) ontbindende voorwaarden (b.v. financiering) is 6 weken na de dag dat overeenstemming is bereikt over de koopsom en de overige voorwaarden.

Zekerheidsstelling

De waarborgsom/bankgarantie is 10% van de koopsom. De koper dient deze binnen 6 weken na de dag dat overeenstemming is bereikt over de koopsom en de overige voorwaarden bij de desbetreffende notaris te deponeren.

Notariskeuze

1.1. Indien door de koper de notariskeuze niet binnen twee weken na ondertekening van de koopovereenkomst kenbaar wordt gemaakt aan Van der Sande Makelaars, zal de koopovereenkomst worden verzonden naar een willekeurig notariskantoor wat aangewezen zal worden door Van der Sande Makelaars, met het verzoek om voor levering te willen zorgdragen. Koper is alsdan, voor wat betreft de akte van levering, gebonden aan deze notaris of diens plaatsvervanger, hierna verder te noemen notaris.

1.2. De koper is in principe vrij een notaris te kiezen, mits de notaris is gevestigd in de gemeente waarin het verkochte object is gelegen, dan wel de notaris is gevestigd in een directe buurgemeente binnen een straal van 15 kilometer hemelsbreed rondom het verkochte object.

Onderhoud

De staat van onderhoud en beoordeling van de bouwkundige staat geldt op basis van visuele waarnemingen, gerelateerd aan de ouderdom van het object. Een uitgebreide bouwkundige opname valt nadrukkelijk buiten het kader van deze brochure. Dit behoort eventueel tot de onderzoeksplicht van de kandidaat-koper(s).

Extra informatie

Meer weten?

www.vandersande.nl

Energielabel

Vanaf 01 januari 2021 is elke eigenaar verplicht een definitief energielabel te hebben van zijn woning bij de overdracht. Energielabels kunnen dan alleen nog worden aangevraagd via de nieuwe NTA 8800 methodiek; dit wordt gedaan door een gediplomeerde Energieprestatie adviseur.

De EP-adviseur stelt het energielabel op aan de hand van een opname ter plaatse en registreert het label. Er is al wel een motie van het VVD en CDA aangenomen om het weer digitaal mogelijk te maken vanaf de zomer 2021, maar daarover is momenteel verder nog niks bekend.

Alle kosten die verbonden zijn aan het verkrijgen en/of definitief maken van het energielabel zijn voor rekening en risico van verkoper.

Maakt u zich vooral géén zorgen over uw hypotheek

Bij het kopen van een woning komt er veel op u af. Eén van de zaken die waarschijnlijk geregeld moet worden, is de financiering.

Wat kunt u maximaal lenen? Welke hypotheekvorm en rentevariant passen het beste bij uw situatie? Is het verstandig om eigen geld in het huis te steken? Er is vaak meer mogelijk dan u denkt!

Voor het antwoord op dit soort vragen bevelen wij u van harte aan:

De Hypotheekshop

- ✓ Duidelijk verhaal
- ✓ Compleet en onafhankelijk advies
- ✓ Het beste advies voor jouw persoonlijke situatie
- ✓ Vrijblijvend kennismaken
- ✓ Altijd dichtbij



Nieuwsgierig naar de werkwijze?

De Hypotheekshop

☎ 076 514 10 62

✉ hypotheekshop@vandersande.nl



Onze dienstverlening



Ik wil mijn huis verkopen

Wij kennen uw wijk, uw straat en uw potentiële kopers. Hierdoor bepalen onze ervaren makelaars samen met u de optimale vraagprijs en realiseren wij aantoonbaar het beste verkoopresultaat.

- ✓ Sneller verkocht dan de gemiddelde verkoop
- ✓ Kleiner verschil tussen koopsom en vraagprijs dan de gemiddelde verkoop
- ✓ Lokale en landelijke dekking en marketing



Pieter Ahsman
Register Makelaar
/ Taxateur

☎ 06 50 21 86 75
✉ p.ahsman@vandersande.nl



Jan-Joost van Dijk
Register Makelaar
/ Taxateur

☎ 06 39 47 58 59
✉ jj.vandijk@vandersande.nl



Ik wil een huis kopen

U staat op het punt een huis te kopen. Eén van de grootste aankopen in uw leven. Het kopen van een huis vereist deskundigheid, ervaring, een realistische blik en onafhankelijk advies. Daarom neemt u een aankoopmakelaar mee.

- ✓ Het in kaart brengen van uw woonwensen en het geven van een realistisch woonadvies
- ✓ Uw ideale huis eerder vinden, nog voordat deze op Funda staat
- ✓ Tijdig advies en raad op de juiste momenten



Robbin Trumpi
Register Makelaar
/ Taxateur

☎ 06 39 48 32 32
✉ r.trumpi@vandersande.nl



Kim Witteveen
Aankoopconsulent

☎ 06 12 81 33 68
✉ k.witteveen@vandersande.nl



Ik wil mijn huis laten taxeren

Bij de koop van een huis, een verbouwing of bij het oversluiten van uw hypotheek heeft u een taxatierapport nodig. Onze taxateurs kennen de regio en leveren een leesbaar, betrouwbaar en door alle partijen geaccepteerd taxatierapport.

- ✓ Objectief en betrouwbaar
- ✓ Taxatierapport binnen 5 werkdagen na opname van de woning
- ✓ Tegen een aantrekkelijk tarief!



Laura Elst
Kandidaat Makelaar

☎ 06 14 89 64 30
✉ l.elst@vandersande.nl

Klanttevredenheid

Alles naar wens geweest?
Laat een beoordeling achter op www.funda.nl



Verkoop gemiddelde

9,2

Op basis van 72 reviews



'Zeer goede en positieve houding. Straalt door. Communicatie liep zoals ik had gehoopt; goede bereikbaarheid, persoonlijk, snelle terugkoppeling. Opvallend is de eerlijkheid en de betrouwbaarheid.'

9,0 Een funda gebruiker
Geschreven op 3 februari 2021

'De betrokken makelaars van Van der Sande hebben goede marktkennis en zijn strategisch sterk en sympathiek.'

9,8 Een funda gebruiker
Geschreven op 08 april 2021

Aankoop gemiddelde

9,5

Op basis van 18 reviews



Ons team



Jan-Joost van Dijk

Register Makelaar / Taxateur | Partner

☎ 06 39 47 58 59

✉ jj.vandijk@vandersande.nl



Pieter Ahsman

Register Makelaar / Taxateur | Partner

☎ 06 50 21 86 75

✉ p.ahsman@vandersande.nl



Robbin Trumpi

Register Makelaar / Taxateur

☎ 06 39 48 32 32

✉ r.trumpi@vandersande.nl



Laura Elst

Register Makelaar / Taxateur

☎ 06 14 89 64 30

✉ l.elst@vandersande.nl



Kim Witteveen

Makelaar (K-RMT) | Aankoop

☎ 076 514 74 53 / 06 12 81 33 68

✉ k.witteveen@vandersande.nl



Marieke Woestenberg

Commercieel medewerkster

☎ 076 514 74 53 / 06 83 40 89 55

✉ m.woestenberg@vandersande.nl



Sigourney Kaldenhoven

Commercieel medewerkster (A-RMT)

☎ 076 514 74 53

✉ s.kaldenhoven@vandersande.nl



Renate Bertens

Commercieel medewerkster

☎ 076-514 74 53 / 06-83 40 89 55

✉ r.bertens@vandersande.nl



Lorraine Smittenaar

Commercieel medewerkster

☎ 076-5147453 / 06-83408955

✉ l.smittenaar@vandersande.nl

Wordt Breda uw nieuwe thuis?

Neem contact met ons op!

Van der Sande Makelaars
Vijverstraat 1
4818 ST BREDA

 076 514 74 53

 info@vandersande.nl

www.vandersande.nl